

مجلس التعليم العالي

القدس

الدليل الاحصائي للجامعات والكليات الفلسطينية

لعام ٨٩ / ٩٠

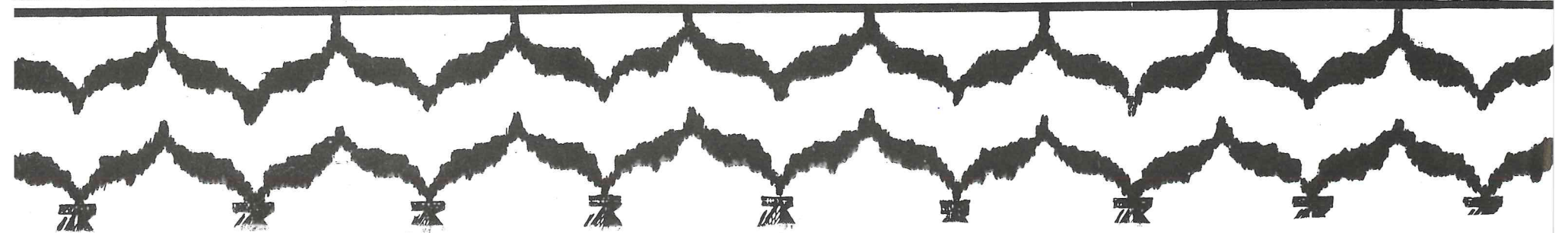
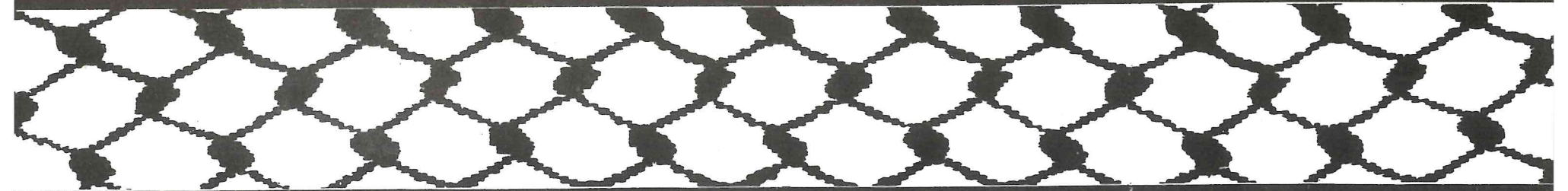

بسم الله الرحمن الرحيم

مقدمة :

استمرت السلطات العسكرية الاسرائيلية في إغلاق معظم الجامعات والكليات الفلسطينية لعام ٨٩/٩٠ . وفي شهر أيار عام ١٩٩٠ اعيد افتتاح كليات المجتمع المتوسطة وجامعة بيت لحم، وكليتين من جامعة القدس هما: الكلية العربية للمهن الطبية وكلية العلوم والتكنولوجيا، بينما استمر الاغلاق للجامعات الفلسطينية الأربع وهي جامعة بيرزيت، جامعة النجاح الوطنية/ نابلس، جامعة الخليل والجامعة الاسلامية في غزة، وتحتوي هذه الجامعات ٨٠٪ من الطلبة الجامعيين في الأراضي الفلسطينية المحتلة .

لقد عملت الجامعات والكليات الفلسطينية وبالتعاون مع مجلس التعليم العالي، على بذل كل الجهود من أجل الحفاظ على بنيتها الأساسية خلال فترة الاغلاق، مع الاستمرار في العمل بأسلوب التعويض للطلبة خارج أسوار الجامعات والكليات وضمن الامكانيات المتوفرة، وأعلنت رسميا عن فتح باب القبول والتسجيل للطلبة الجدد، كما عملت الهيئات التدريسية والادارية في هذه الجامعات وبالتعاون مع المجلس على رسم سياساتها التعليمية في هذه المرحلة الصعبة وذلك على مجالين اساسين؛ الأول : العمل على الصعيد الدولي، وبالتعاون مع هيئات ومؤسسات دولية على اعادة فتح الجامعات الفلسطينية، والثاني : العمل قدر الممكن على إبقاء الجامعات قادرة على اداء دورها في هذه الظروف .

إن هذا الدليل الاحصائي الصادر في هذه الفترة الصعبة، يهدف الى اعطاء صورة احصائية رقمية عن مؤسسات التعليم العالي في الأراضي الفلسطينية المحتلة للعام ٨٩/٩٠، راجين ان يكون مرجعا وفائدة وعونا لجميع المهتمين والباحثين .

ولا يسع مجلس التعليم العالي الا ان يتقدم بالشكر لكافة المؤسسات التعليمية الفلسطينية التي رفدت الأمانة العامة للمجلس بالمعلومات والاحصاءات ولكل من ساهم في إخراج هذا الدليل .

مع التحيات

مجلس التعليم العالي

الأمانة العامة

المحتويات

الموضوع	الجدول	الصفحة
مقدمة	-	
جامعة بيرزيت	-	١
الكليات والأقسام والتخصصات والساعات المعتمدة للعام ١٩٨٩/١٩٩٠ - جامعة بيرزيت	١-١	٣
الطلبة في الكليات وفق الجنس والسنة والتوزيع الجغرافي للعام ١٩٨٩/١٩٩٠ - جامعة بيرزيت	٢-١	٦
العاملون في التدريس في جامعة بيرزيت/ دوام كلي للعام ١٩٨٩/١٩٩٠	٣-١	٧
نسبة الطلبة الى أعضاء هيئة التدريس للعام ٨٩/٩٠ - جامعة بيرزيت	٤-١	٨
المتخرجون من جامعة بيرزيت للعام ٨٨/٨٩	٥-١	٩
العاملون في جامعة بيرزيت/ دوام كلي وجزئي للعام ١٩٨٩/١٩٩٠ (تدريس، إدارة، خدمات).	٦-١	١٠
المبتعثون للدراسة من جامعة بيرزيت للعام ٨٩/٩٠	٧-١	١١
المكتبة - جامعة بيرزيت	٨-١	١١
رسومات بيانية	-	١٢
جامعة بيت لحم	-	١٤
الكليات والأقسام والتخصصات والساعات المعتمدة للعام ١٩٨٩/١٩٩٠ - جامعة بيت لحم .	١-٢	١٦
الطلبة في الكليات وفق الجنس والسنة والتوزيع الجغرافي للعام ٨٩/٩٠ - جامعة بيت لحم .	٢-٢	١٧
العاملون في التدريس في مؤسسات مجلس التعليم العالي/ دوام كلي للعام ٨٩/٩٠ - جامعة بيت لحم .	٣-٢	١٨
نسبة الطلبة الى أعضاء هيئة التدريس للعام ٨٩/٩٠ - جامعة بيت لحم .	٤-٢	١٩
المتخرجون من جامعة بيت لحم لعام ٨٨/٨٩	٥-٢	٢٠
العاملون في جامعة بيت لحم/ دوام كلي وجزئي للعام ٨٩/٩٠ (تدريس، إدارة، خدمات).	٦-٢	٢١
المبتعثون للدراسة من جامعة بيت لحم للعام ٨٩/٩٠	٧-٢	٢٢
المكتبة - جامعة بيت لحم .	٨-٢	٢٢
رسومات بيانية	-	٢٣
الجامعة الاسلامية/غزة	-	٢٥
الكليات والأقسام والتخصصات والساعات المعتمدة للعام ٨٩/٩٠ - الجامعة الاسلامية/غزة .	١-٣	٢٧
الطلبة في الكليات وفق الجنس والسنة والتوزيع الجغرافي للعام ٨٩/٩٠ - الجامعة الاسلامية/غزة .	٢-٣	٢٨
العاملون في التدريس في الجامعة الاسلامية/غزة - دوام كلي للعام ٨٩/٩٠ .	٣-٣	٢٩
نسبة الطلبة الى أعضاء هيئة التدريس للعام ٨٩/٩٠ - الجامعة الاسلامية/غزة .	٤-٣	٣٠

الموضوع	الجدول	الصفحة
المتخرجون من الجامعة الاسلامية/غزة للعام ٩٠/٨٩	٥-٣	٣١
العاملون في الجامعة الاسلامية/غزة - دوام كلي وجزئي للعام ٩٠/٨٩ (تدريس، إدارة، خدمات).	٦-٣	٣٢
المبتعثون للدراسة من الجامعة الاسلامية/غزة للعام ٩٠/٨٩	٧-٣	٣٣
المكتبة - الجامعة الاسلامية/غزة .	٨-٣	٣٤
رسومات بيانية .	-	٣٥
جامعة الخليل .	-	٣٧
الكليات والأقسام والتخصصات والساعات المعتمدة للعام ١٩٩٠/١٩٨٩ - جامعة الخليل	١-٤	٣٩
الطلبة في الكليات وفق الجنس والسنة والتوزيع الجغرافي للعام ٩٠/٨٩ - جامعة الخليل .	٢-٤	٤٠
العاملون في التدريس/دوام كلي للعام ٩٠/٨٩ - جامعة الخليل .	٣-٤	٤١
نسبة الطلبة الى أعضاء هيئة التدريس للعام ٩٠/٨٩ - جامعة الخليل	٤-٤	٤٢
المتخرجون من جامعة الخليل للعام ٩٠/٨٨	٥-٤	٤٣
العاملون في جامعة الخليل/دوام كلي وجزئي للعام ٩٠/٨٩ (تدريس، إدارة، خدمات)	٦-٤	٤٤
المبتعثون للدراسة من جامعة الخليل للعام ٩٠/٨٩	٧-٤	٤٥
المكتبة - جامعة الخليل	٨-٤	٤٥
رسومات بيانية	-	٤٦
جامعة القدس	-	٤٨
الكليات والأقسام والتخصصات والساعات المعتمدة للعام ١٩٩٠/١٩٨٩ - الكلية العربية للمهن الطبية .	أ/١-٥	٥٢
الكليات والأقسام والتخصصات والساعات المعتمدة للعام ٩٠/٨٩ - كلية الآداب للبنات ز	ب/١-٥	٥٢
الكليات والأقسام والتخصصات والساعات المعتمدة للعام ٩٠/٨٩ - كلية العلوم والتكنولوجيا .	ج/١-٥	٥٣
الكليات والأقسام والتخصصات والساعات المعتمدة للعام ٩٠/٨٩ - كلية الدعوة واصول الدين .	د/١-٥	٥٤
الطلبة في الكليات وفق الجنس والسنة والتوزيع الجغرافي للعام ٩٠/٨٩ - جامعة القدس	٢-٥	٥٥
العاملون في التدريس في الكلية العربية للمهن الطبية/دوام كلي للعام ٩٠/٨٩	أ/٣-٥	٥٦
العاملون في التدريس في كلية الآداب للبنات/دوام كلي للعام ٩٠/٨٩	ب/٣-٥	٥٦
العاملون في التدريس في كلية العلوم والتكنولوجيا/ابو ديس - دوام كلي للعام ٩٠/٨٩	ج/٣-٥	٥٧
العاملون في التدريس في كلية الدعوة واصول الدين/دوام كلي للعام ٩٠/٨٩	د/٣-٥	٥٧
نسبة الطلبة الى أعضاء هيئة التدريس للعام ٩٠/٨٩ - جامعة القدس	٤-٥	٥٨
المتخرجون من جامعة القدس للعام ٨٩/٨٨	٥-٥	٥٩
العاملون في جامعة القدس/دوام كلي وجزئي للعام ٩٠/٨٩ - (تدريس، إدارة، خدمات)	٦-٥	٦٠

الموضوع	الجدول	الصفحة
العاملون في الكلية العربية للمهن الطبية/دوام كلي وجزئي للعام ٩٠/٨٩ - (تدريس، إدارة، خدمات)	٥-٦/أ	٦٠
العاملون في كلية الدعوة واصول الدين/دوام كلي وجزئي للعام ٩٠/٨٩ - (تدريس، إدارة، خدمات)	٥-٦/ب	٦١
العاملون في كلية العلوم والتكنولوجيا/إيو ديس - دوام كلي وجزئي للعام ٩٠/٨٩ - (تدريس، إدارة، خدمات)	٥-٦/ج	٦١
العاملون في كلية الآداب للبنات/دوام كلي وجزئي للعام ٩٠/٨٩ - (تدريس، إدارة، خدمات)	٥-٦/د	٦٢
المبتعثون للدراسة من جامعة القدس للعام ٩٠/٨٩	٥-٧	٦٢
المكتبة - الكلية العربية للمهن الطبية	٥-٨/أ	٦٣
المكتبة - كلية الآداب للبنات	٥-٨/ب	٦٣
المكتبة - كلية العلوم والتكنولوجيا	٥-٨/ج	٦٣
المكتبة - كلية الدعوة واصول الدين	٥-٨/د	٦٤
رسومات بيانية	-	٦٥
جامعة النجاح الوطنية	-	٦٧
الكليات والأقسام والتخصصات والساعات المعتمدة للعام ٩٠/٨٩ - جامعة النجاح الوطنية	٦-١	٦٩
الطلبة في الكليات وفق الجنس والسنة والتوزيع الجغرافي للعام ٩٠/٨٩ - جامعة النجاح الوطنية	٦-٢	٧١
العاملون في التدريس في جامعة النجاح الوطنية/دوام كلي للعام ٩٠/٨٩	٦-٣	٧٢
نسبة الطلبة الى أعضاء هيئة التدريس للعام ٩٠/٨٩ - جامعة النجاح الوطنية	٦-٤	٧٣
المتخرجون من جامعة النجاح الوطنية للعام ٩٠/٨٩	٦-٥	٧٤
العاملون في جامعة النجاح الوطنية/دوام كلي وجزئي للعام ٩٠/٨٩ - (تدريس، إدارة، خدمات)	٦-٦	٧٥
المبتعثون للدراسة من جامعة النجاح الوطنية للعام ٩٠/٨٩	٦-٧	٧٦
المكتبة - جامعة النجاح الوطنية	٦-٨	٧٦
رسومات بيانية	-	٧٧
كليات المجتمع المتوسطة	-	٧٩
الكليات والأقسام والتخصصات والساعات المعتمدة للعام ٩٠/٨٩ - كلية الخليل الفنية الهندسية	٧-١/أ	٨٢
الكليات والأقسام والتخصصات والساعات المعتمدة للعام ٩٠/٨٩ - كلية العلوم الاسلامية/القدس	٧-١/ب	٨٢
الكليات والأقسام والتخصصات والساعات المعتمدة للعام ٩٠/٨٩ - كلية العلوم الاسلامية/قلقيلية	٧-١/ج	٨٣
الكليات والأقسام والتخصصات والساعات المعتمدة للعام ٩٠/٨٩ - معهد إدارة فنادق بيت لحم	٧-١/د	٨٤
الطلبة في كليات المجتمع المتوسطة وفق الجنس والسنة والتوزيع الجغرافي للعام ٩٠/٨٩	٧-٢	٨٥
العاملون في التدريس في كلية الخليل الفنية الهندسية/دوام كل للعام ٩٠/٨٩	٧-٣/أ	٨٦
العاملون في التدريس في كلية العلوم الاسلامية/القدس - دوام كلي للعام ٩٠/٨٩	٧-٣/ب	٨٧

الموضوع	الجدول	الصفحة
العاملون في التدريس في كلية العلوم الاسلامية/قليلية - دوام كلي للعام ٩٠/٨٩	٧-٣/ج	٨٧
العاملون في التدريس في كلية مجتمع النجاح/ دوام كلي للعام ٩٠/٨٩	٧-٣/د	٨٨
العاملون في التدريس في معهد ادارة فنادق بيت لحم/ دوام كلي للعام ٩٠/٨٩	٧-٣/هـ	٨٩
نسبة الطلبة الى أعضاء هيئة التدريس للعام ٩٠/٨٩ - كليات المجتمع المتوسطة	٧-٤	
المتخرجون من كليات المجتمع المتوسطة للعام ٩٠/٨٩	٧-٥	٩٠
العاملون في كليات المجتمع المتوسطة/دوام كلي وجزئي للعام ٩٠/٨٩ - (تدريس، إدارة، خدمات)	٧-٦	٩١
المبتعثون للدراسة من كليات المجتمع المتوسطة للعام ٩٠/٨٩	٧-٧	٩٢
المكتبة - كلية الخليل الفنية الهندسية	٧-٨/أ	٩٣
المكتبة - كلية العلوم الاسلامية/القدس	٧-٨/ب	٩٣
المكتبة - كلية العلوم الاسلامية/قليلية	٧-٨/ج	٩٣
رسومات بيانية	-	
كليات المجتمع الحكومية والخاصة والتابعة لوكالة الغوث الدولية	-	٩٦
الطلبة في كليات المجتمع الحكومية والخاصة والتابعة لوكالة الغوث الدولية للعام ٩٠/٨٩	٧-٩	٩٧
المتخرجون من كليات المجتمع الحكومية والخاصة والتابعة لوكالة الغوث الدولية للعام ٨٩/٨٨	٧-١٠	٩٨
العاملون في كليات المجتمع الحكومية والخاصة والتابعة لوكالة الغوث الدولية للعام ٩٠/٨٩ (تدريس، إدارة، خدمات)	٧-١١	٩٩
التخصصات في كليات المجتمع الحكومية والخاصة والتابعة لوكالة الغوث الدولية للعام ٩٠/٨٩	٧-١٢	١٠١
المجموع العام لمؤسسات مجلس التعليم العالي	-	١٠٤
توزيع طلبية المؤسسات على الألوية والمناطق للعام ٩٠/٨٩	٨-١	١٠٨
الطلبة في الكليات حسب المستوى والجنس والتوزيع الجغرافي/ برامج بكالوريوس للعام ٩٠/٨٩	٨-٢	١٠٩
العاملون في التدريس في مؤسسات مجلس التعليم العالي/دوام كلي - برامج بكالوريوس ومتوسطة	٨-٣	١١١
خلاصة لمتخرجي مؤسسات التعليم العالي/برامج بكالوريوس ومتوسطة لعام ٨٩/٨٨	٨-٤	١١٣
العاملون في مؤسسات مجلس التعليم العالي/دوام كلي وجزئي للعام ٩٠/٨٩ - (تدريس، إدارة، خدمات)	٨-٥	١١٦
المبتعثون للدراسة من الجامعات الفلسطينية للعام ٩٠/٨٩	٨-٦	١١٩
المكتبات في مؤسسات مجلس التعليم العالي للعام ٩٠/٨٩	٨-٧	١٢٠
رسومات بيانية	-	١٢١
مؤسسات التعليم العالي في الأراضي الفلسطينية المحتلة	-	١٢٥

جامعة بيرزيت

١- جامعة بيرزيت

تقع هذه الجامعة في بلدة بيرزيت الى الشمال من مدينة رام الله . وقد تأسست عام ١٩٢٤ كمدرسة وفي عام ١٩٦٦ تحولت الى كلية جامعية متوسطة، وفي عام ١٩٧٢ تحولت الى جامعة تمنح شهادة البكالوريوس في العلوم والآداب .

أ- الكليات والأقسام والتخصصات والساعات المعتمدة :

يوجد في جامعة بيرزيت الآن أربع كليات، (جدول ١-١) تمنح درجة البكالوريوس بتخصص منفرد أو رئيسي أو فرعي أو مزدوج في مختلف التخصصات الأدبية والتجارية والعلوم والهندسة، وهذه الكليات هي : كلية الآداب، كلية التجارة والاقتصاد، كلية العلوم وكلية الهندسة .

ب- الطلبة في الجامعة :

بلغ عدد الطلبة المسجلين في الجامعة في العام الدراسي ٩٠/٨٩ (جدول ٢-١) ٢٦٤٣ طالباً منهم ١٩٧٨ ذكورا و ٦٦٥ إناثا . وكان توزيعهم على الكليات كما يلي :

كلية الآداب : ٩٤٣ طالباً منهم ٦١٨ ذكورا و ٣٢٥ إناثا، كلية التجارة والاقتصاد : ٤٩٢ طالباً منهم ٣٧٦ ذكورا و ١١٦ إناثا، كلية العلوم : ٦٠٤ طلاب منهم ٤٧٥ ذكورا و ١٢٩ إناثا، كلية الهندسة : ٥٨٨ طالباً منهم ٥٠١ ذكورا و ٨٧ إناثا . وهناك ١٦ طالباً لم تحدد كلياتهم .

أما توزيعهم على السنوات فكان كالتالي :

أولى : ١٤٢٢ طالباً منهم ١١٤٤ ذكورا و ٢٧٨ إناثا، ثانية : ٣٩٨ طالباً منهم ٢٧٨ ذكورا و ١٢٠ إناثا، ثالثة : ٤١٧ طالباً منهم ٢٧٩ ذكورا و ١٣٨ إناثا، رابعة : ٣٥١ طالباً منهم ٢٣١ ذكورا و ١٢٠ إناثا، خامسة : ٥٥ طالباً منهم ٤٦ ذكورا و ٩ إناث .

من هذه الاعداد نلاحظ أن عدد طلبة السنة الاولى يزيد عن نصف عدد طلبة الجامعة، وهذا ليس غريباً، إذ أن هذا العدد هو مجموع الطلبة المقبولين خلال الثلاث سنوات الأخيرة، إضافة الى بعض المتخلفين من السنوات السابقة، وهذا يدل على مشكلة الازدحام في طلبة السنة الاولى، وعلى سياسة المرونة التي تنتهجها الجامعة، لاستيعاب الأعداد المتراكمة من متخرجي الثانوية العامة، في ظل الظروف الصعبة التي تمر بها الأراضي المحتلة، حيث أن هناك أعداداً كبيرة من متخرجي الثانوية العامة لا يستطيعون الخروج لاكمال دراستهم للخارج لوجود قيود صعبة على خروجهم .

أما توزيع الطلبة على الأولوية فكان كما يلي :

القدس : ٢٧٤ طالباً، رام الله : ٧٦٠ طالباً، نابلس ٢٧١ طالباً، طولكرم ٣١٦ طالباً، جنين ٣٠٤ طلاب، الخليل : ١٧٣ طالباً، بيت لحم وأريحا : ٨٧ طالباً، غزة : ٤٣٩ طالباً، عرب الداخل : ١٣ طالباً، أماكن أخرى : ٦ طلاب .

من هذه الاعداد نلاحظ أن اكبر عدد من الطلبة في الجامعة هم من لواء رام الله، وهذا امر طبيعي حيث ان الطلبة يتوجهون عادة الى الجامعة الأقرب اليهم جغرافياً، أما بالنسبة الى الأولوية الأخرى فنلاحظ أن ابناء ألوية الشمال (نابلس، طولكرم، جنين) وأبناء قطاع غزة يتوجهون الى الجامعة أكثر من ابناء ألوية الجنوب (القدس،

بيت لحم وأريحا، الخليل) رغم قربهم جغرافيا من الجامعة ولكن هذا يمكن تفسيره لوجود ثلاث جامعات في الجنوب (جامعة القدس، جامعة بيت لحم، جامعة الخليل) بينما لا يوجد في الشمال إلا جامعة واحدة هي (جامعة النجاح) وفي قطاع غزة أيضا توجد جامعة واحدة هي (الجامعة الاسلامية) مع افتقار الجامعة الاسلامية الى بعض التخصصات الموجودة في جامعة بيرزيت، ويتضح ذلك من ملاحظة أن أكبر عدد من طلبة كلية الهندسة هم من قطاع غزة .

ج- العاملون في التدريس :

بلغ عدد العاملين في التدريس (جدول ١-٣) في الجامعة بدوام كلي ١٩٦ شخصا منهم ١٥٣ ذكورا و ٤٣ إناثا، أما أعضاء هيئة التدريس (حملة الدكتوراة والماجستير) فبلغ عددهم ١٩٢ شخصا، مع ملاحظة أن الاربعة أشخاص الاخرين ثلاثة منهم من حملة البكالوريوس وشخص واحد يحمل شهادة الدبلوم المتوسط يعملون في تدريس مواد التربية الرياضية والفنون الجميلة، وهي مواضيع لا تمنح فيها شهادات في الجامعة، لذلك نلاحظ مدى حرص الجامعة على استقطاب حملة الشهادات العليا الدكتوراة والماجستير للعمل في التدريس، مما ينعكس ايجابا على مستوى متخرجي الجامعة .

أما توزيعهم على التخصصات فكان كالتالي (ترتيب تنازلي) :

اللغة الانجليزية ٢٥، الهندسة المدنية ١٦، الكيمياء ١٦، الفيزياء ١٤، الرياضيات ١٣، اللغة العربية ١٣، وتوزع الآخرون على التخصصات الأخرى بأعداد متفاوتة، أما الذين لم تحدد تخصصاتهم فكان عددهم ١٦ شخصا جميعهم يعملون في كلية الآداب .

د- نسبة الطلبة الى أعضاء هيئة التدريس :

من جدول (١-٤) نلاحظ مدى اهتمام الجامعة في توفير الكوادر العلمية لجميع الكليات، حيث كانت نسبة الطلبة الى اعضاء هيئة التدريس منخفضة جدا، باستثناء كلية التجارة والاقتصاد حيث ارتفع العدد الى ٢٨ طالب لكل عضو هيئة تدريس .

هـ- المتخرجون من الجامعة :

بلغ عدد المتخرجين من الجامعة في العام ٨٩/٨٨، ٢٢٥ طالبا منهم ١٦٠ ذكورا و ٧٥ إناثا، وكان توزيعهم على الكليات كما يلي :
كلية الآداب : ١١٢ طالبا، كلية التجارة والاقتصاد : ٥٧ طالبا، كلية العلوم : ٢٠ طالبا، كلية الهندسة : ٣٦ طالبا .

و- العاملون في الجامعة (تدريس، إدارة، خدمات) /دوام كلي وجزئي :

بلغ عدد العاملين في الجامعة في جميع القطاعات ٥٠٢ أشخاص منهم ٢٥٢ ذكورا و ١٥٠ إناثا، يعمل فيهم في التدريس ٢٠٨ أشخاص، في الإدارة ١٩٩ شخصا وفي الخدمات ٩٦ شخصا .

ز- المبتعثون للدراسة :

بلغ عدد المبتعثين للدراسة من الجامعة في العام الدراسي ٩٠/٨٩، ١٣ شخصا منهم ١١ ذكورا و ٢ إناث . وكان توزيعهم على الكليات كما يلي :
الآداب : ٤ أشخاص، التجارة والاقتصاد : شخصان، العلوم : ٤ أشخاص، الهندسة : ٣ أشخاص .

الكليات والاقسام والتخصصات والساعات المعتمدة للعام ١٩٨٩/١٩٩٠
جامعة بيرزيت

جدول ١-١

الكلية	الاقسام	التخصص في القسم	الشهادة التي يمنحها القسم	مجموع الساعات المعتمدة	توزع الساعات		المعمدة		متطلب آخر	
					متطلب جامعة	متطلب كلية	قسم			متطلب حر
							اجباري	اختياري		
الاداب	اللغة العربية وآدابها	تخصص منفرد	بكالوريوس في اللغة العربية وآدابها	١٢٠	٢١	-	٦٤	٩	٥	
		تخصص فرعي	بكالوريوس في اللغة الانجليزية وآدابها	١٥	٢١	-	٤٧	٩	٢٢	
	اللغة الانجليزية	تخصص منفرد	بكالوريوس في اللغة الانجليزية وآدابها	١٢٠	٢١	-	٤٧	٩	٢٢	
		تخصص مشترك مع دائرة التربية وعلم النفس	بكالوريوس في تعليم اللغة الانجليزية وآدابها	١٢٠	٢١	-	٢٤	٢	٢	
	اللغات والترجمة علم الاجتماع والانسان	ترجمة	شهادة ترجمة	-	-	-	٣٨	-	-	
		تخصص منفرد	بكالوريوس	١٢٠	٢١	-	٢٧	١٢	٢٩	
	التاريخ والجغرافيا والعلوم السياسية	تخصص مزدوج	بكالوريوس	١٢٠	٢١	-	٢٢	٢	-	
		تخصص منفرد	بكالوريوس	١٢٠	٢١	-	١٨	٢١	٢٣	
	الفلسفة والدراسات الثقافية	مزدوج/ تاريخ	بكالوريوس	١٢٠	٢١	-	٢١	٢	-	
		مع تخصص آخر	فرعي	١٢٠	٢١	-	٢١	٣	-	
	التربية وعلم النفس	جغرافيا	فرعي	١٢٠	٢١	-	٢١	٣	-	
		علوم سياسية	فرعي	١٢٠	٢١	-	٢١	٣	-	
	الفلسفة والدراسات الثقافية	فلسفة	فرعي	١٢٠	٢١	-	٦	١٥	-	
		تربية برامج مشتركة مع دوائر أخرى	بكالوريوس	١٢٠	٢١	-	٣١	-	-	
	التربية وعلم النفس	تربية برامج مشتركة مع دوائر أخرى	بكالوريوس	١٢٠	٢١	-	٣١	-	-	
		شهادة تعليم	بكالوريوس	-	-	-	٢٧	-	-	
	معهد الآثار الفلسطيني	علم نفس	فرعي في علم النفس	١٢٠	٢١	-	٦	١٨	٥٤	
		أثار/ مزدوج مع دوائر أخرى	بكالوريوس مع تخصص مزدوج في دوائر أخرى	٢٤	٢١	-	١٨	٦	-	
	الفنون الجميلة	-	-	١٢	-	-	-	١٢	-	
		-	-	١٢	-	-	-	١٢	-	
	الموسيقى	-	-	١٢	-	-	-	-	-	
	تربية رياضية	-	-	٢	-	-	-	٦	-	

تابع جدول ١-١: الكليات والاقسام والتخصصات والساعات المعتمدة للعام ١٩٨٩/١٩٩٠ جامعة بيرزيت

الكلية	الاقسام	التخصص في القسم	الشهادة التي يمنحها القسم	مجموع الساعات المعتمدة	توزيع الساعات المعتمدة							
					متطلب جامعة	متطلب اجباري	كلية		متطلب قسم	متطلب حر	متطلب آخر	
							اجباري	اختياري				
التجارة والاقتصاد	إدارة اعمال	بكالوريوس	إدارة اعمال	١٢٨	٢٩	٢٢	-	٤٧	-	٢٠	-	
			فرع مع حقل آخر	-	-	-	١٨	-	-	-		
	محاسبة		المحاسبة	١٢٨	٢٩	٢٢	-	٤٢	-	٢٤	-	
			فرع مع حقل آخر	-	-	-	١٨	-	-	-	-	
			الاقتصاد	١٢٨	٢٩	٢٢	-	٤٥	-	٢٢	-	
العلوم	احياء كيمياء حيوي	بكالوريوس	احياء تخصص منفرد	١٢٨	٢١	٢٤	-	٥٤	-	٢٠	-	
			كيمياء حيوية تخصص فرعي	-	-	-	١٢	-	-	-	-	
	الكيمياء	بكالوريوس	الكيمياء	١٢٨	٢١	٢٤	-	٦٤	-	١٩	-	
			مزدوج مع الفيزياء او الرياضيات	١٢٨	٢١	٢٤	-	٢٩	-	١٨	٢٧ للفيزياء ٢٤ للرياضيات كخصص مزدوج	
	الكيمياء / الكيمياء حيوية	بكالوريوس	الكيمياء / الكيمياء حيوية	١٢٣	٢١	٢٤	-	٦٤	-	-	٢٤ كيمياء	
			كيمياء حيوية / الكيمياء / تعليم كيمياء	١٢٩	٢١	٢٤	-	٥٣	-	-	٣١ ساعة متطلب دائرة التربية	
	الكيمياء / الكيمياء الفيزياء	B.Sc	تعليم كيمياء منفرد	١٢٨	٢١	٢٤	-	٤٠	-	٩	رياضيات (١١ ساعة) ٢٤١ ٢٤٦ ٢٢٢	
		B.Sc	مزدوج	١٢٨	٢١	٢٤	-	٢١	-	٦	رياضيات ١١ ساعة	
	الفيزياء	B.Sc	تعليم فيزياء	١٢٨	٢١	٢٤	-	٢٨	-	٧	رياضيات ١٣ ساعة تربية ٢١ ساعة	
		بكالوريوس	رياضيات	١٢٨	٢١	٢٤	-	٤١	-	١٢	احياء ٤ ساعات ٢٧	
	الرياضيات	رياضيات	بكالوريوس	تعليم رياضيات	١٢٨	٢١	٢٤	-	٢١	-	٩	٤ احياء ٢ حاسبات ٦ فيزياء ٢ علم اجتماع ٢٨ تربية
				رياضيات	١٢٨	٢١	٢٤	-	٢١	-	٩	
		الرياضيات		رياضيات	١٢٨	٢١	٢٤	-	٢١	-	٧	
				تربية ٢١ ساعة	١٢٨	٢١	٢٤	-	٢٨	-	٧	
				احياء ٤ ساعات	١٢٨	٢١	٢٤	-	٢١	-	٧	

تابع جدول ١-١: الكليات والاقسام والتخصصات والساعات المعتمدة للعام ١٩٨٩/١٩٩٠ جامعة بيرزيت

الكلية	الاقسام	التخصص في القسم	الشهادة التي يمنحها القسم	مجموع الساعات المعتمدة	الساعات المعتمدة					
					توزيع		قسم		متطلب آخر	
					متطلب كلية	متطلب قسم	متطلب اجباري	متطلب اجباري		
		فرعي		-						
		رياضيات		-						
		فرعي علم الحاسبات		-						
		تخصص مزدوج	بكالوريوس	-						
الهندسة	هندسة مدنية	-	بكالوريوس B.Sc	١٧٠	٢١	٢١	٦	٩٢	٩	١٠
	هندسة كهربائية	-	بكالوريوس B.Sc	١٧٠	٢١	٢١	٦	٨٦	١٦	١٠
	هندسة ميكانيكية	-	بكالوريوس B.Sc	١٧٠	٢١	٢١	٦	٩٧	٦	٩
	هندسة معمارية	-	بكالوريوس B.Sc	١٧٠	٢١	٢١	٦	٩٨	٦	٨

الطلبة في الكليات وفق الجنس والسنة والتوزيع الجغرافي للعام ٨٩/٩٠
جامعة بيرزيت

جدول ٢-١

الكليات	كلية الآداب		كلية التجارة			كلية العلوم			كلية الهندسة			غير ذلك		المجموع الكلي			بيان	
	مجموع	انثى	مجموع	انثى	ذكر	مجموع	انثى	ذكر	مجموع	انثى	ذكر	مجموع	انثى	مجموع	انثى	ذكر		
جامعي أول	٤٤٧	١٠٩	٢٠٦	٥٢	٢٥٨	٢٢٤	٦٤	٣٨٨	٢٦٩	٤٥	٣١٤	٧	٨	١٥	١١٤٤	٢٧٨	١٤٢٢	
جامعي ثان	١٧٩	٧٤	٦٥	٢٦	٩١	٥١	١٠	٦١	٥٧	١٠	٦٧	-	-	-	٢٧٨	١٢٠	٣٩٨	
جامعي ثالث	١٧٥	٧٧	٥١	٢٣	٧٤	٥١	٢٦	٧٧	٧٩	١٢	٩١	-	-	-	٢٧٩	١٣٨	٤١٧	
جامعي رابع	١٤٢	٦٥	٥٤	١٥	٦٩	٤٩	٢٩	٧٨	٥١	١١	٦٢	-	-	-	٢٣١	١٢٠	٣٥١	
جامعي خامس	-	-	-	-	-	-	-	-	-	-	٥٤	١	-	١	٤٦	٩	٥٥	
دبلوم عال	-	-	-	-	-	-	-	-	-	-	-	-	-	-	-	-	-	
ماجستير	-	-	-	-	-	-	-	-	-	-	-	-	-	-	-	-	-	
المجموع	٩٤٣	٣٢٥	٣٧٦	١١٦	٤٩٢	٤٧٥	١٢٩	٦٠٤	٥٠١	٨٧	٥٨٨	٨	٨	١٦	١٩٧٨	٦٦٥	٢٦٤٣	
القدس	٤٧	٦٦	٤٠	١٠٦	٧٢	٢٨	٢١	٤٩	٣٦	١٠	٤٦	١	-	١	١٥٢	١٢٢	٢٧٤	
رام الله	٣٢٤	١١٩	٢٠٥	١٢٥	١٧٧	١٠٦	٤٦	١٥٢	٨٦	١٨	١٠٤	٣	٣	-	٥٢٢	٢٣٨	٧٦٠	
نابلس	٨٤	٣٠	٥٤	٣٦	٤٦	٣٩	١١	٥٠	٦٨	٢٢	٩٠	١	-	١	١٩٨	٧٣	٢٧١	
طولكرم	١٢١	٤٤	٧٧	٥٨	٦٥	٤٨	٩	٥٧	٦٥	٨	٧٣	-	-	-	٢٤٨	٦٨	٣١٦	
جنين	١٣٤	٢٩	١٠٥	٦٠	٦٩	٤٧	٤	٥١	٤٨	١	٤٩	١	-	١	٢٦١	٤٣	٣٠٤	
الخليل	٦٩	٨	٦١	١٧	١٧	٤١	٨	٤٩	٣٣	٥	٢٨	-	-	-	١٥٢	٢١	١٧٢	
بيت لحم وأريحا	٢٠	٢	١٨	-	١٥	١٧	٤	٢١	٢٦	٥	٢١	-	-	-	٧٦	١١	٨٧	
غزة	٧٥	٢٣	٥٢	١٦	٢٩	١٤٩	٢٥	١٧٤	١٣٨	١٨	١٥٦	٤	١	-	٣٥٩	٨٠	٤٣٩	
عرب الداخل	١٠	٤	٦	٢	٢	-	-	-	١	-	١	-	-	-	٩	٤	١٣	
أخرى	-	-	-	-	-	-	١	١	-	-	-	٥	٤	١	١	٥	٦	
مجموع	٩٤٣	٣٢٥	٣٧٦	١١٦	٤٩٢	٤٧٥	١٢٩	٦٠٤	٥٠١	٨٧	٥٨٨	٨	٨	١٦	١٩٧٨	٦٦٥	٢٦٤٣	

العاملون في التدريس في مؤسسات مجلس التعليم العالي / دوام كلي للعام ٨٩/٩٠
جامعة بيرزيت

جدول ٣-١

التخصص	دكتوراة		ماجستير		دبلوم عال		بكالوريوس		دبلوم متوسط		مجموع		مينة تدريس م.د	
	ذكر	انثى	مجموع	ذكر	انثى	مجموع	ذكر	انثى	مجموع	ذكر	انثى	مجموع	ذكر	انثى
هندسة مدنية	٩	١	١٠	٥	١	٦	-	-	-	-	-	١٤	٢	١٦
هندسة كهربائية	٦	-	٦	٤	١	٥	-	-	-	-	-	١٠	١	١١
هندسة ميكانيكية	٣	-	٣	٤	-	٤	-	-	-	-	-	٧	-	٧
احياء	٤	١	٥	-	١	١	-	-	-	-	-	٧	-	٧
صيدلة	٤	١	٥	-	-	-	-	-	-	-	-	٤	٢	٦
علوم	-	-	-	-	١	١	-	-	-	-	-	١	١	٢
كيمياء	١٣	٢	١٥	١	-	١	-	-	-	-	-	١٤	٢	١٦
فيزياء	٩	-	٩	٥	-	٥	-	-	-	-	-	١٤	-	١٤
رياضيات	٧	١	٨	٥	-	٥	-	-	-	-	-	١٢	١	١٣
اقتصاد	٣	-	٣	٢	-	٢	-	-	-	-	-	١٢	١	١٣
محاسبة	١	-	١	٢	١	٣	-	-	-	-	-	٥	-	٥
إدارة اعمال	-	-	-	٣	١	٤	-	-	-	-	-	٣	١	٤
رياضة	-	-	-	١	-	١	-	-	-	-	-	٣	١	٤
تاريخ	٦	-	٦	١	-	١	٢	١	٢	-	٣	٣	١	٤
دراسات اسلامية	٤	-	٤	١	-	١	-	-	-	-	-	٧	-	٧
جغرافيا	١	-	١	١	-	١	-	-	-	-	-	٥	-	٥
علم نفس	١	-	١	-	-	-	-	-	-	-	-	٢	-	٢
تربية	٦	٤	١٠	-	-	-	-	-	-	-	-	٦	٤	١٠
علم اجتماع	٤	٢	٦	٢	١	٣	-	-	-	-	-	٦	٤	١٠
لغة انجليزية	٢	٥	٧	٩	٨	١٧	-	-	-	-	-	٦	٣	٩
لغة عربية	٦	-	٦	٤	-	١٠	-	-	-	-	-	١٢	١٢	٢٤
فنون جميلة	-	-	-	-	-	-	-	-	-	-	-	١	-	١
مكتبات	-	-	-	-	-	-	-	-	-	-	-	١	-	١
غير محدد	٦	-	٦	٨	٢	١٠	-	-	-	-	-	١٤	٢	١٦
المجموع	٩٣	١٧	١٠٩	٥٨	٢٥	٨٣	٣	١	٢	١	١	١٥٢	٤٣	١٩٦
	١٩٢	٤٢	٢٣٤	١٠٠	١٤٧	٣٨٠	١	-	١	١	١	١٩٦	٤٣	٢٣٩

نسبة الطلبة الى أعضاء هيئة التدريس للعام ١٩٨٩/٩٠
جامعة بيرزيت

جدول ١-٤

الكلية	عدد الطلبة	هيئة التدريس	
		الشهادة	المجموع
الآداب	٩٤٣	دكتورة	٤٨
		ماجستير	٤٦
		ما دون	٢٠
		مجموع	٢١٤
التجارة والاقتصاد	٤٩٢	دكتورة	٤
		ماجستير	٩
		ما دون	-
		مجموع	٢٨
العلوم	٦٠٤	دكتورة	٢٨
		ماجستير	١٣
		ما دون	-
		مجموع	١٢
الهندسة	٥٨٨	دكتورة	١٩
		ماجستير	١٥
		ما دون	-
		مجموع	٣٤
المجموع	(١)٢٦٤٣	دكتورة	١٠٩
		ماجستير	٨٣
		ما دون	٤
		مجموع	١٩٦

(١) هناك ١٦ طالبا لم تحدد كلياتهم

المتخرجون من جامعة بيرزيت للعام ٨٨/٨٩

جدول ١-٥

الكلية	الجنس		مجموع	القسم	عدد المتخرجين
	انثى	ذكر			
الأداب	٣٩	٧٣	١١٢	لغة عربية	٩
				لغة انجليزية	١٢
				أو تعليمها	
				لغويات	٢٠
				اجتماعيات	٢٤
				تاريخ	٢٢
				دبلوم ترجمة	٢
				شهادة تعليم (١)	١٣
			مجموع	١١٢	
التجارة والاقتصاد	٢٠	٣٧	٥٧	إدارة اعمال	٢٣
				اقتصاد	١١
				محاسبة	٢٣
				مجموع	٥٧
العلوم	٩	٢١	٣٠	كيمياء	٢
				فيزياء	٣
				رياضيات	١٥
				احياء	٨
				احياء وكيمياء	٢
				حيوية	
			مجموع	٣٠	
الهندسة	٧	٢٩	٣٦	هندسة مدنية	٨
				هندسة كهربائية	١٠
				هندسة ميكانيكية	١٨
				مجموع	٣٦
المجموع	٧٥	١٦٠	٢٣٥		٢٣٥

(١) شهادة التعليم بفرعها العلمي والأدبي

العاملون في جامعة بيرزيت/ دوام كلي وجزئي للعام ٨٩/٩٠
(تدريس، إدارة، خدمات)

جدول ٦-١

الدوام	الشهادة		المجموع		دكتوراة		ماجستير		دبلوم عال		بكالوريوس		دبلوم متوسط		ثانوية	
	حقل/الجنس	ذكر	انثى	مجموع	ذكر	انثى	مجموع	ذكر	انثى	مجموع	ذكر	انثى	مجموع	ذكر	انثى	مجموع
كلي	تدريس	١٥٢	٤٢	١٩٦	٩٢	١٧	١٠٩	٥٨	٢٥	٨٢	-	-	-	-	-	-
	إدارة	١١٢	٨٢	١٩٥	-	-	-	-	-	-	١	١	٢٢	١١	١٢	٣٢
	خدمات	٧٢	٢٢	٩٦	-	-	-	-	-	-	-	-	-	-	-	-
جزئي	تدريس	١٠	٢	١٢	١	-	١	٩	٢	١١	-	-	-	-	-	-
	إدارة	٤	-	٤	١	-	١	-	-	-	-	-	-	-	-	-
	خدمات	-	-	-	-	-	-	-	-	-	-	-	-	-	-	-
مجموع	تدريس	١٦٢	٤٥	٢٠٨	٩٢	١٧	١١٠	٦٧	٢٧	٩٤	-	-	-	-	-	-
	إدارة	١١٧	٨٢	١٩٩	١	-	١	١٢	١١	٢٢	١	١	٢٢	١١	١٢	٣٢
	خدمات	٧٢	٢٢	٩٦	-	-	-	-	-	-	-	-	-	-	-	-

المبتعثون للدراسة من جامعة بيرزيت للعم ٩٠/٨٩
جامعة بيرزيت

جدول ٧-١

الكلية	المجموع	كلية الآداب	كلية التجارة والاقتصاد	كلية العلوم	كلية الهندسة									
الدرجة/القسم المطلوبة	ذكر	انثى	المجموع	علم اجتماع	جغرافيا آثار المجموع	محاسبة	اقتصاد المجموع	فيزياء	رياضيات	كيمياء	صحة المجموع	هندسة كهربائية	هندسة ميكانيكية	المجموع
دكتوراة	١٠	١	١١	١	١	١	٢	١	١	-	٢	٢	١	٣
ماجستير	١	١	١	-	-	-	-	-	-	١	١	-	-	-
مجموع	١١	٢	١٣	١	١	١	٢	١	١	١	٤	٢	١	٣

المكتبة
جامعة بيرزيت

جدول ٨-١

مواد/اللغة	لغة عربية	لغة انجليزية	لغة فرنسية	لغة أخرى	المجموع
كتب	٣٠,٣٠٠	٦٠,٠٠٠	١,٠٠٠	(١)١٠,٠٠٠	٩٢,٣٠٠
نشرات	٥٠٠	٣٠٠	-	-	٨٠٠
دوريات	٥٠	(٢)٦٠٠	-	-	٦٥٠
مخطوطات	-	-	-	-	-
اشرطة	-	-	-	-	-
شرائح	-	-	-	-	-
اخرى	(٣)٣٠٠	(٣)٢٠٠	-	-	٥٠٠

عدد مقاعد المطالعة في المكتبة : ٥٠٠ مقعد

(١) : الماني (٢) : منها ٣٢ دورية على الميكروفيش والميكروفيلم (٣) : منشورات اليونسكو

الطلبة في جامعة بيرزيت/ حسب الكليات والجنس

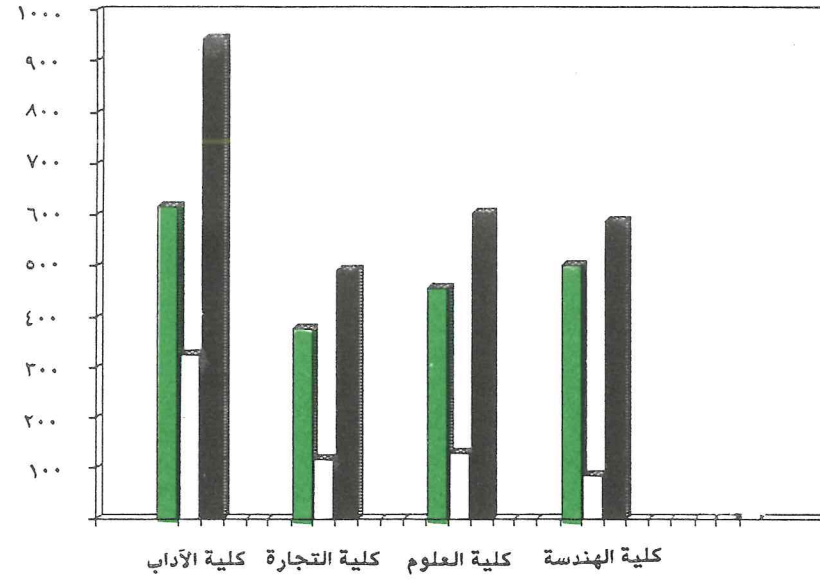

الطلبة في جامعة بيرزيت/ حسب المستوى والجنس

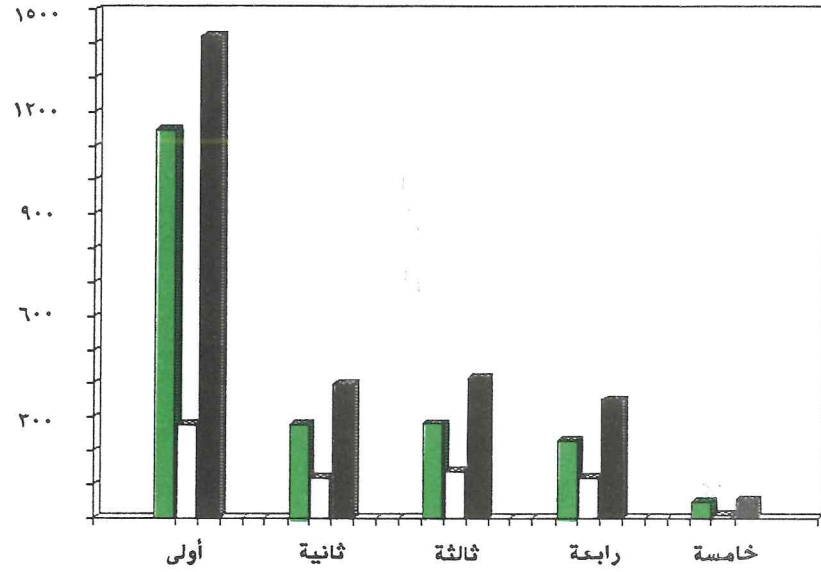

الطلبة في جامعة بيرزيت/ حسب الألوية والجنس

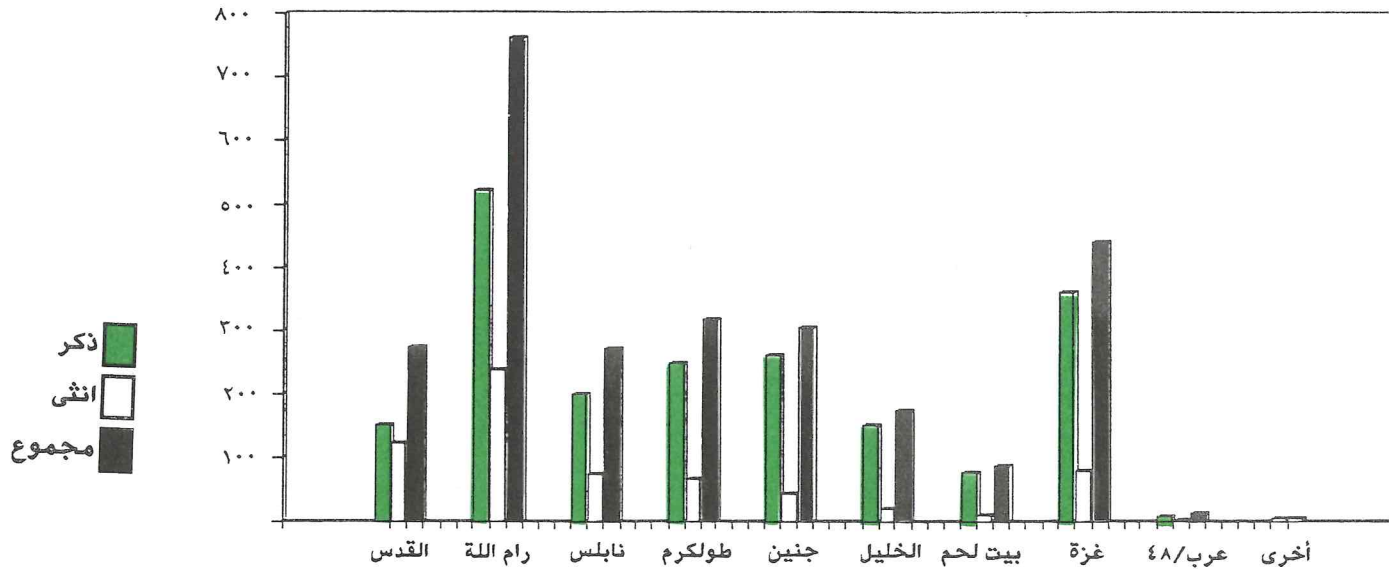

العاملون في جامعة بيرزيت
تدريس، ادارة، خدمت/دوام كلي وجزئي

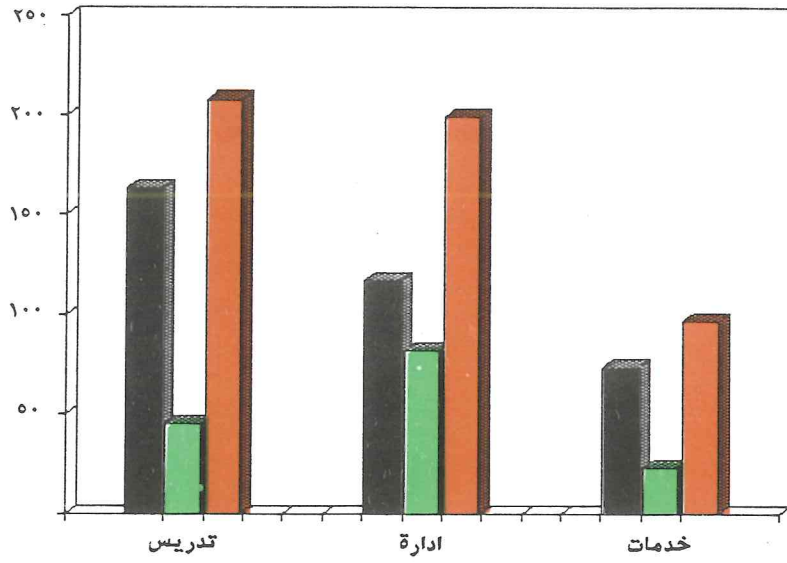

العاملون في التدريس/دوام كلي

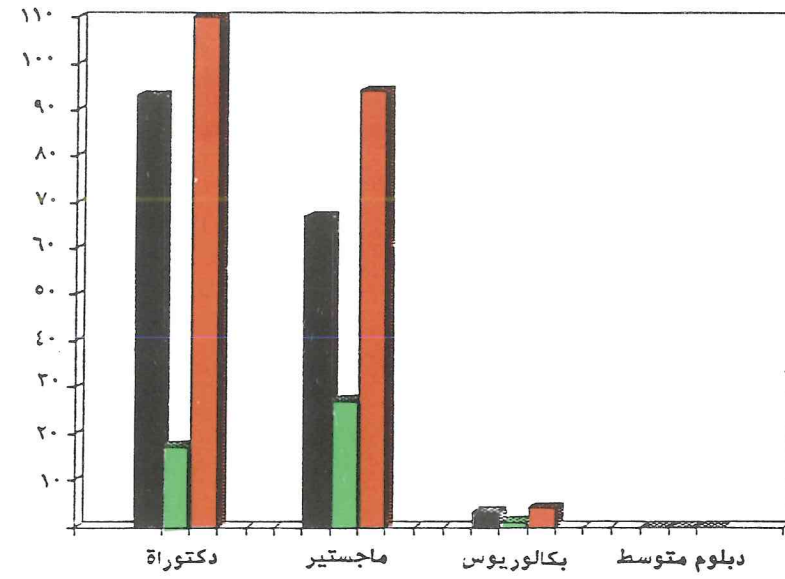

المتخرجون من جامعة بيرزيت حسب الكليات والجنس

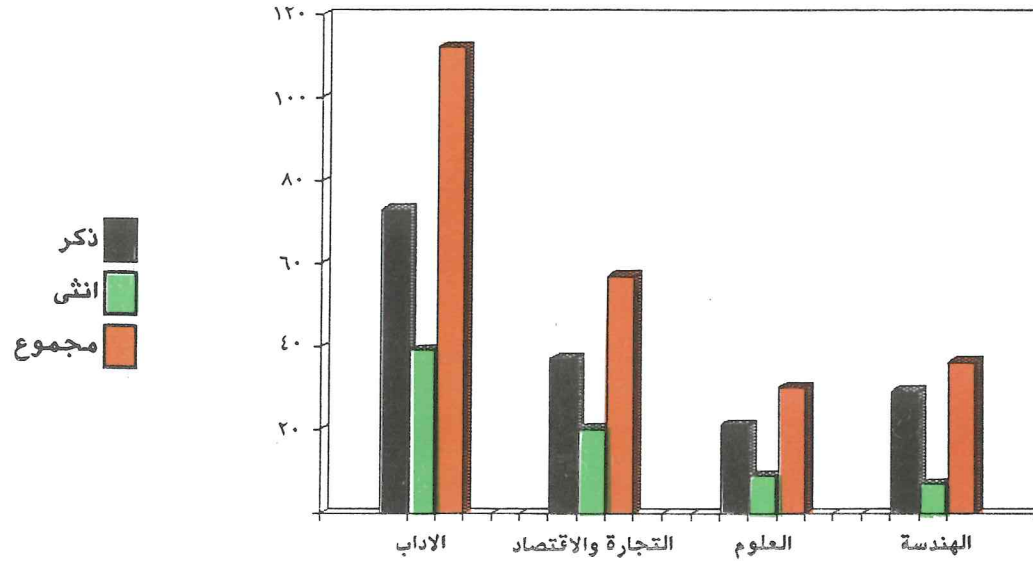

جامعة بيت لحم

٢- جامعة بيت لحم

وتقع في مدينة بيت لحم وقد افتتحت في الأول من تشرين أول عام ١٩٧٣

أ- الكليات والأقسام والتخصصات والساعات المعتمدة :

توجد في جامعة بيت لحم خمس كليات تمنح درجة البكالوريوس وهي : كلية الآداب، كلية العلوم، كلية إدارة الأعمال، كلية التمريض وكلية التربية مع الإشارة الى أن كلية التربية تمنح أيضا شهادة الدبلوم المتوسط في تخصصات التربية الثانوية والتربية الابتدائية ورياض الأطفال واللاهوت، وكلية إدارة الأعمال تمنح بالإضافة الى درجة البكالوريوس شهادة مشارك في إدارة الأعمال . ويوجد في الجامعة أيضا معهد إدارة فنادق يمنح درجة الدبلوم في إدارة الفنادق، (جدول ٢-١) .

ب- الطلبة في الجامعة :

بلغ عدد الطلبة المسجلين في الجامعة (عدا معهد ادارة الفنادق) في العام الدراسي ٩٠/٨٩ (جدول ٢-٢) ١٣٠٤ طلاب منهم ٧٠٢ ذكورا و ٦٠٢ إناثا . وكان توزيعهم على الكليات كما يلي :

كلية الآداب : ٥٤٥ طالبا منهم ٣٠٢ ذكورا و ٢٤٢ إناثا . كلية العلوم : ٣٠٠ طالبا منهم ١٩٢ ذكورا و ١٠٨ إناثا . كلية إدارة الأعمال : ٢٠٥ طلاب منهم ١٣٠ ذكورا و ٧٥ إناثا . كلية التربية : ١٦٢ طالبا منهم ٥٣ ذكورا و ١٠٩ إناث .

أما توزيعهم على السنوات فكان كما يلي :

سنة اولى : ٦٣٥ طالبا منهم ٣٣٢ ذكورا و ٣٠٣ إناث، سنة ثانية : ٢٣٢ طالبا منهم ١١٤ ذكورا و ١١٨ إناث، سنة ثالثة : ٢٥٠ طالبا منهم ١٤٢ ذكورا و ١٠٨ إناث، سنة رابعة : ١٨٧ طالبا منهم ١١٤ ذكورا و ٧٣ إناثا .

نلاحظ أن طلبة السنة الاولى يشكلون حوالي نصف عدد طلبة الجامعة، وهذا امر طبيعي حيث ان الجامعات في الضفة الغربية وقطاع غزة استمرت في قبول الطلبة من متخرجي الثانوية العامة خلال الانتفاضة ولمدة ثلاثة سنوات متتالية، مما أوجد تراكما في أعداد الطلبة الجدد، اضافة الى بعض المتخلفين من السنوات السابقة .

أما توزيع الطلبة على الأولوية فكان كما يلي :

القدس ٣٥٤ طالبا، رام الله ٩١ طالبا، نابلس ٣٣ طالبا، طولكرم ٣٦ طالبا، جنين ٤١ طالبا، الخليل ٢٥٠ طالبا، بيت لحم وأريحا ٤٤٦ طالبا، غزة ٥٢ طالبا عرب الداخل طالب واحد .

من هذه الأعداد نلاحظ أن أكبر عدد من الطلبة هم من لواء بيت لحم وأريحا وهذا أمر طبيعي حيث أن أبناء اللواء يتوجهون عادة الى الجامعة الأقرب اليهم جغرافيا، وأيضا نلاحظ إقبال طلبة ألوية الجنوب (القدس، رام الله، الخليل) على هذه الجامعة، وهذا يعود أيضا لنفس السبب السابق في حين أن أبناء ألوية الشمال وغزة لا توجهون بأعداد كبيرة الى هذه الجامعة .

ج- العاملون في التدريس/دوام كلي :

بلغ عدد العاملين في التدريس في الجامعة (عبد معهد إدارة الفنادق) بدوام كلي (جدول ٢-٣) ٩٥ شخصا منهم ٥٥ ذكورا و ٤٠ إناثا . أما أعضاء هيئة التدريس (حملة الدكتوراة والماجستير) فبلغ ٨٠ شخصا منهم ٥٠ ذكورا و ٣٠ إناثا . وهذا يبين لنا أن الجامعة تعتمد الى حد ما على حملة شهادات غير الدكتوراة والماجستير إذ يوجد في الجامعة ١٥ شخصا يعملون بدوام كلي ويحملون شهادات الدبلوم العالي والبكالوريوس والدبلوم المتوسط . أما من حيث توزيعهم على التخصصات فكان كالتالي (ترتيب تنازلي) :

أدب انجليزي أو فرنسي ١٥، تربية وعلم نفس ٩، إدارة أعمال ٨، أحياء ٧، لغة عربية وأدبها ٦، تمريض ٦، علاج طبيعى ٥، كيمياء ٥، وتوزع الآخرون على التخصصات الأخرى بأعداد متفاوتة .

د- نسبة الطلبة الى أعضاء هيئة التدريس :

بشكل عام كانت نسبة الطلبة الى أعضاء هيئة التدريس منخفضة (جدول ٢-٤)، ولكن كان هناك تفاوت ملحوظ في هذه النسب، بالنسبة للمؤهلات ضمن الكليات وهذا يعني أنه يجب مراعاة هذه النقطة بالنسبة لاستيعاب أعضاء هيئة التدريس في الجامعة، لكي لا يؤثر ذلك سلبيا على مستوى الطلبة النوعي .

هـ- المتخرجون من الجامعة :

بلغ عدد المتخرجين من الجامعة في العام الدراسي ٨٩/٨٨ جدول (٢-٥) ٥٢ طالبا منهم ٢٥ ذكورا و ٢٨ إناثا، وكان توزيعهم على الكليات كما يلي :

كلية الآداب ٢٠ طالبا، كلية التربية ٩ طلاب، كلية إدارة الأعمال ٣ طلاب، كلية التمريض ١٦ طالبا، كلية العلوم ٥ طلاب .

و- العاملون في الجامعة (تدريس، إدارة، خدمات)/دوام كلي وجزئي :

بلغ عدد العاملين في الجامعة (بمن فيهم العاملون في معهد إدارة الفنادق) في جميع القطاعات جدول (٢-٦) ١٩٩ شخصا منهم ١١٨ ذكورا و ٨١ إناثا، يعمل منهم في التدريس ١٢٤ شخصا وفي الإدارة ١٢ شخصا وفي الخدمات ٥٣ شخصا .

ز - المبتعثون للدراسة :

بلغ عدد المبتعثين للدراسة من الجامعة في العام الدراسي ٩٠/٨٩ جدول (٢-٧) ٤ أشخاص جميعهم من الذكور، ثلاثة منهم لنيل درجة الدكتوراه وشخص واحد لنيل درجة الماجستير وكان توزيعهم على الكليات كما يلي :

كلية الآداب شخص واحد، كلية العلوم ٣ أشخاص .

الكليات والاقسام والتخصصات والساعات المعتمدة للعام ١٩٨٩/١٩٩٠
جامعة بيت لحم

جدول ١-٢

توزيع الساعات المعتمدة							مجموع الساعات المعتمدة	الشهادة التي يمنحها القسم	التخصص في القسم	الأقسام	الكلية
متطلب آخر	متطلب حر	قسم		كلية		متطلب جامعة					
		اختياري	اجباري	اختياري	اجباري						
١٨	١٥	-	٤٦	-	١٢	٣١	١٢٢	بكالوريوس	اللغة العربية	اللغة العربية	الآداب
١٨	١٥	-	٤٦	-	١٢	٣١	١٢٢	بكالوريوس	اللغة الانجليزية	اللغة الانجليزية	
١٨	١٥	-	٤٦	-	١٢	٣١	١٢٢	بكالوريوس	علم اجتماع	العلوم الاجتماعية	
١٨	١٥	-	٤٦	-	١٢	٣١	١٢٢	بكالوريوس	خدمة اجتماعية		
١٨	١٥	-	٣٦	-	٢٩	٣١	١٢٩	بكالوريوس	الأحياء	العلوم الحياتية	العلوم
١٨	١٥	-	٣٦	-	٢٩	٣١	١٢٩	بكالوريوس	الكيمياء	الكيمياء	
١٨	١٥	-	٣٦	-	٢٩	٣١	١٢٩	بكالوريوس	الرياضيات	الرياضيات	
٢٠	-	-	٤٨	-	١٥	٣١	١٢٩	بكالوريوس	إدارة الأعمال	إدارة اعمال	ادارة الأعمال
-	-	-	-	-	-	-	-	-	-	-	-
١٨	١٥	-	٥٠	-	٣٧	٣١	١٣٦	بكالوريوس	التمريض	التمريض	التمريض
١٩	١٥	-	٤٥	-	١٢	٣١	١٢٢	بكالوريوس	تربية ابتدائية	التربية	التربيه
-	-	-	٨١	-	٣٦	١٤	١٣١	بكالوريوس	علاج طبيعي		
-	-	-	-	-	-	-	٤ سنوات	دبلوم	إدارة فنادق	إدارة فنادق	معهد
-	-	-	-	-	-	-	سنتان	دبلوم	سياحة وسفر	سياحة وسفر	إدارة
-	-	-	-	-	-	-	سنتان	دبلوم	ادلاء سياحة	ادلاء سياحة	فنادق
-	-	-	-	-	-	١٩	٣٠	دبلوم	تربية ثانوية	التربية	التربيه
-	-	-	-	-	-	٣٤	٣٤	دبلوم	تربية ابتدائية		
-	-	-	-	-	-	٣٠	٣٠	دبلوم	رياض اطفال		
-	-	-	-	-	-	٣٠	٣٠	دبلوم	لاهوت		
-	٦	-	٢٨	-	١٨	٢٤	٧٦	درجة مشارك	إدارة اعمال	إدارة الأعمال	ادارة الأعمال

الطلبة في الكليات وفق الجنس والسنة والتوزيع الجغرافي ٩٠/٨٩
جامعة بيت لحم

جدول ٢-٢

الكليات	كلية الآداب			كلية العلوم			كلية إدارة الأعمال			كلية التمريض			كلية التربية			المجموع الكلي		
	مجموع	انثى	ذكر	مجموع	انثى	ذكر	مجموع	انثى	ذكر	مجموع	انثى	ذكر	مجموع	انثى	ذكر	مجموع	انثى	ذكر
جامعي أول	٢٢٩	٩٨	١٤١	١٥٢	٥٥	٩٧	٣٦	٦٣	٩٩	١٢	٤٤	٥٦	١٩	٧٠	٨٩	٣٢٢	٢٠٢	٦٣٥
جامعي ثان	٩٧	٤٨	٤٩	٤٠	١٥	٢٥	١٦	٢٠	٣٦	٤	١٤	١٨	١٦	٢٥	٤١	١١٨	٢٣٢	
جامعي ثالث	١٢٦	٥٨	٦٨	٦٥	١٨	٤٧	١٢	١٩	٣١	١	١٠	١١	٧	١٠	١٧	١٤٢	٢٥٠	
جامعي رابع	٨٢	٣٨	٤٥	٤٢	٢٠	٢٢	١١	٢٨	٣٩	٧	-	٧	١١	٤	١٥	٧٢	١٨٧	
جامعي خامس	-	-	-	-	-	-	-	-	-	-	-	-	-	-	-	-	-	-
دبلوم عالي	-	-	-	-	-	-	-	-	-	-	-	-	-	-	-	-	-	-
ماجستير	-	-	-	-	-	-	-	-	-	-	-	-	-	-	-	-	-	-
المجموع	٥٤٥	٢٤٢	٣٠٣	٣٠٠	١٠٨	١٩٢	٧٥	١٣٠	٢٠٥	٢٤	٦٨	٩٢	٥٣	١٠٩	١٦٢	٧٠٢	٦٠٢	١٣٠٤
القدس	١٦٣	١٠٢	٦١	٤٦	٢٣	٢٣	٣١	٤٤	٧٥	-	-	٣٠	٢٠	٢٨	٥٠	١٤٠	٢١٤	٣٥٤
رام الله	٣٦	٩	٢٧	٢٧	٧	٢٠	٢	١٢	١٤	٣	-	٣	٨	٣	١١	٧٠	٢١	٩١
نابلس	٢٠	٥	١٥	٣	-	٣	١	٣	٤	-	-	-	-	٣	٦	٢٤	٩	٣٣
طولكرم	١٦	٣	١٣	٧	-	٧	-	٦	٦	٤	٣	٧	٣	-	-	٣٠	٦	٣٦
جنين	٢٠	٧	١٣	٤	١	٣	١	٨	٩	١	١	٢	٤	٣	٦	٢٩	١٢	٤١
الخليل	١٣٢	٣١	١٠١	٧٦	١٨	٥٨	٦	١٣	١٩	٤	٨	١٢	٨	٥	١١	١٨٢	٦٨	٢٥٠
بيت لحم وأريحا	١٤٥	٧٨	٦٧	١٢٤	٥٤	٧٠	٣٠	٤١	٧١	٣	٢٢	٣٥	١٥	٥٦	٧١	١٩٦	٢٥٠	٤٤٦
غزة	١٢	٦	٦	١٣	٥	٨	٤	٣	٧	٩	٤	١٣	٤	٥	٧	٣١	٣١	٥٢
عرب الداخل	١	١	-	-	-	-	-	-	-	-	-	-	-	-	-	-	١	١
أخرى	-	-	-	-	-	-	-	-	-	-	-	-	-	-	-	-	-	-
مجموع	٥٤٥	٢٤٢	٣٠٣	٣٠٠	١٠٨	١٩٢	٧٥	١٣٠	٢٠٥	٢٤	٦٨	٩٢	٥٣	١٠٩	١٦٢	٧٠٢	٦٠٢	١٣٠٤

العاملون في التدريس في مؤسسات مجلس التعليم العالي/ دوام كلي للعام ٩٠/٨٩
جامعة بيت لحم

جدول ٢-٣

التخصص	دكتوراة		ماجستير		دبلوم عالي		بكالوريوس		دبلوم متوسط		مجموع		هيئة تدريس د+م	
	مجموع	ذكر	مجموع	ذكر	مجموع	ذكر	مجموع	ذكر	مجموع	ذكر	مجموع	ذكر	مجموع	ذكر
لغة عربية	٥	-	٥	-	١	-	-	-	-	-	٦	-	٦	-
وأدائها	٢	-	٢	-	٤	-	-	-	-	-	٦	-	٦	-
تربية وعلم نفس	٢	-	٢	-	١	-	-	-	-	٢	-	٢	-	
علم اجتماع	٢	-	٢	-	١	-	-	-	-	١	-	١	-	
علم الجريمة	-	-	-	-	١	-	-	-	-	٢	-	٢	-	
علوم سياسية	١	-	١	-	١	-	-	-	-	٢	-	٢	-	
تاريخ وشرق أوسط	١	-	١	-	٢	-	-	-	-	٢	-	٢	-	
فلسفة	٢	-	٢	-	-	-	-	-	-	٢	-	٢	-	
موسيقى	-	-	-	-	-	-	١	١	-	-	-	-	-	
علوم انسانية	٦	-	٦	-	٩	-	-	-	-	١٥	-	١٥	-	
أدب انجليزي	٦	-	٦	-	٤	-	-	-	-	١٠	-	١٠	-	
أو فرنسي	١	-	١	-	٢	-	-	-	-	٣	-	٣	-	
إدارة أعمال	١	-	١	-	٢	-	-	-	-	٣	-	٣	-	
جغرافيا	-	-	-	-	١	-	-	-	-	١	-	١	-	
رياضيات	٢	-	٢	-	-	-	-	-	-	٢	-	٢	-	
فيزياء	٢	-	٢	-	-	-	-	-	-	٢	-	٢	-	
كمبيوتر أو إلكترونيات	١	-	١	-	٢	-	-	-	-	٣	-	٣	-	
كيمياء	٣	-	٣	-	-	-	-	-	-	٣	-	٣	-	
أحياء	٢	-	٢	-	١	-	-	-	-	٣	-	٣	-	
جيولوجيا	-	-	-	-	١	-	-	-	-	١	-	١	-	
زراعة	-	-	-	-	-	-	-	-	-	-	-	-	-	
تمريض	١	-	١	-	٢	-	-	-	-	٣	-	٣	-	
اقتصاد	-	-	-	-	٢	-	-	-	-	٢	-	٢	-	
تربية رياضية	-	-	-	-	٢	-	-	-	-	٢	-	٢	-	
علاج طبيبي	-	-	-	-	-	-	-	-	-	-	-	-	-	
لاموت وطقوس دينية	-	-	-	-	-	-	-	-	-	-	-	-	-	
مكتبات	-	-	-	-	٣	-	-	-	-	٣	-	٣	-	
المجموع	٢٠	٧	٢٧	٢٠	٤٢	٢٢	٢	٢	١٢	١٠	٢	٢	٨٠	

نسبة الطلبة الى اعضاء هيئة التدريس للعام ٩٠/٨٩
جامعة بيت لحم

جدول ٢-٤

الكلية	عدد الطلبة	هيئة الشهادة	التدريس المجموع	نسبة الطلبة الى اعضاء هيئة التدريس
الآداب	٥٤٥	دكتوراة	١٨	٣٠
		ماجستير	٢٢	٢٥
		ما دون	١	٥٤٥
		مجموع	٤١	١٢
العلوم	٣٠٠	دكتوراة	١٤	٢١
		ماجستير	٦	٥٠
		ما دون	٥	٦٠
		مجموع	٢٥	١٢
إدارة الأعمال	٢٠٥	دكتوراة	١	٢٠٥
		ماجستير	٥	٤١
		ما دون	٣	٦٨
		مجموع	٩	٢٣
التمريض	٩٢	دكتوراة	١	٩٢
		ماجستير	٢	٣١
		ما دون	٢	٤٦
		مجموع	٦	١٥
التربية	١٦٢	دكتوراة	٣	٥٤
		ماجستير	٧	٢٣
		ما دون	٤	٤١
		مجموع	١٤	١٢
المجموع	١٣٠٤	دكتوراة	٣٧	٣٦
		ماجستير	٤٣	٣٠
		ما دون	١٥	٨٧
		مجموع	٩٥	١٤

المتخرجون من جامعة بيت لحم لعام ٨٨/٨٩

جدول ٢-٥

الكلية	الجنس		مجموع	القسم	عدد المتخرجين
	ذكر	انثى			
الآداب	١٢	٨	٢٠	لغة عربية	٣
				لغة انجليزية	٦
				خدمة اجتماعية	١١
				مجموع	٢٠
التربية	٤	٥	٩	تربية	٩
				مجموع	٩
إدارة الأعمال	٢	١	٣	إدارة اعمال	٣
				مجموع	٣
التمريض	٥	١١	١٦	تمريض	١٦
				مجموع	١٦
العلوم	٢	٣	٥	كيمياء	١
				رياضيات	٢
				أحياء	٢
				مجموع	٥
المجموع	٢٥	٢٨	٥٣		٥٣

العاملون في جامعة بيت لحم/دوام كلي وجزئي للعام ٨٩/٩٠
(تدريس، إدارة، خدمات)

جدول ٦-٢

الدوام	الشهادة	المجموع		دكتوراة		ماجستير		دبلوم عالي		بكالوريوس		دبلوم متوسط		ما دون	
		انثى	ذكر	انثى	ذكر	انثى	ذكر	انثى	ذكر	انثى	ذكر	انثى	ذكر	انثى	مجموع
كلي	تدريس	٤٠	٥٥	٩٥	٢٠	٢٧	٢٢	٤٢	-	-	١٢	٢	٢	-	-
	إدارة	٢	٩	١٢	٢	٥	٢	٥	-	-	١	١	-	-	-
	خدمات	٢٩	٢٤	٥٣	-	-	-	-	-	-	-	-	-	-	-
جزئي	تدريس ^(١)	٨	٢٧	٣٥	١١	١١	٤	١٠	-	-	٩	٥	٤	٥	-
	إدارة	-	-	-	-	-	-	-	-	-	-	-	-	-	-
	خدمات	-	-	-	-	-	-	-	-	-	-	-	-	-	-
مجموع	تدريس	٤٨	٨٢	١٣٠	٤١	٤٨	٢٧	٥٢	-	-	٢٢	٧	٧	٧	-
	إدارة	٢	٩	١٢	٥	٥	٢	٥	-	-	١	١	-	-	-
	خدمات	٢٩	٢٤	٥٣	-	-	-	-	-	-	-	-	-	-	-

(١) : من ضمن العاملين في التدريس بدوام جزئي هناك : انثى واحدة تحمل شهادة البكالوريوس و٣ ذكور يحملون شهادة الدبلوم المتوسط يعملون في معهد إدارة الفنادق .

المبتعثون للدراسة من جامعة بيت لحم لعام ٩٠/٨٩

جدول ٧-٢

الكلية	المجموع	كلية الآداب	المجموع	كلية العلوم	المجموع	الدرجة/القسم المطلوبة	ذكر	انثى	المجموع
دكتوراة	٣	-	٣	١	٢	المجموع			
ماجستير	١	-	١	-	١	أحياء			
مجموع	٤	-	٤	١	٣	رياضيات			

المكتبة

جامعة بيت لحم

جدول ٨-٢

مواد/اللغة	لغة عربية	لغة انجليزية	لغة فرنسية	لغة أخرى	المجموع
كتب	١٦١٠٦	٢٤٨٤٧	١٢٠٢	(١)٥٢	٤٢٢٠٧
نشرات	-	-	-	-	-
دوريات	١٤٠	٢٤٦	٢٠	-	٤٠٦
مخطوطات	١٠	-	-	-	١٠
اشرطة	-	٣٩٩	-	(١)٥	٤٠٤
شرائح	-	٦٩	-	-	٦٩
أخرى	(٢)٥	(٣)١٢٥٠	-	-	١٢٥٥

عدد مقاعد المطالعة في المكتبة: ٣١٢
 (١): لغة اسبانية (٢): خرائط (٣): اشرطة فيلمية واسطوانات

الطلبة في جامعة بيت لحم / حسب المستوى والجنس

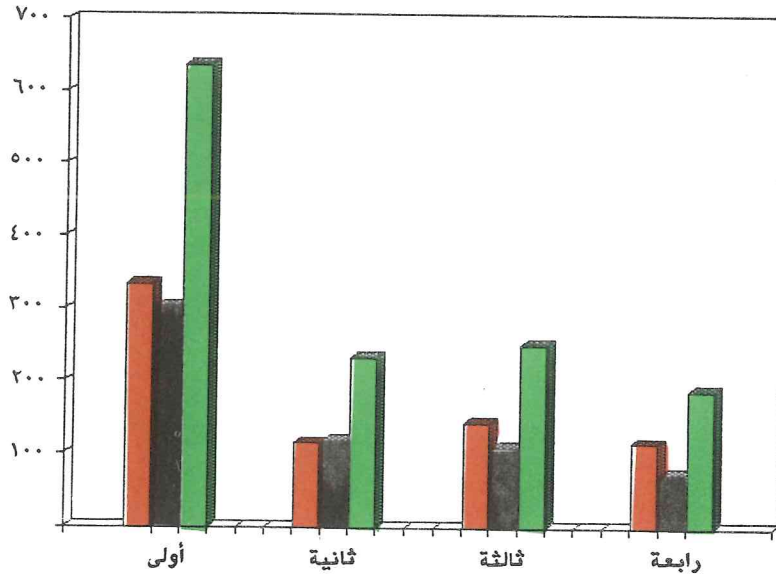

الطلبة في جامعة بيت لحم / حسب الكليات والجنس

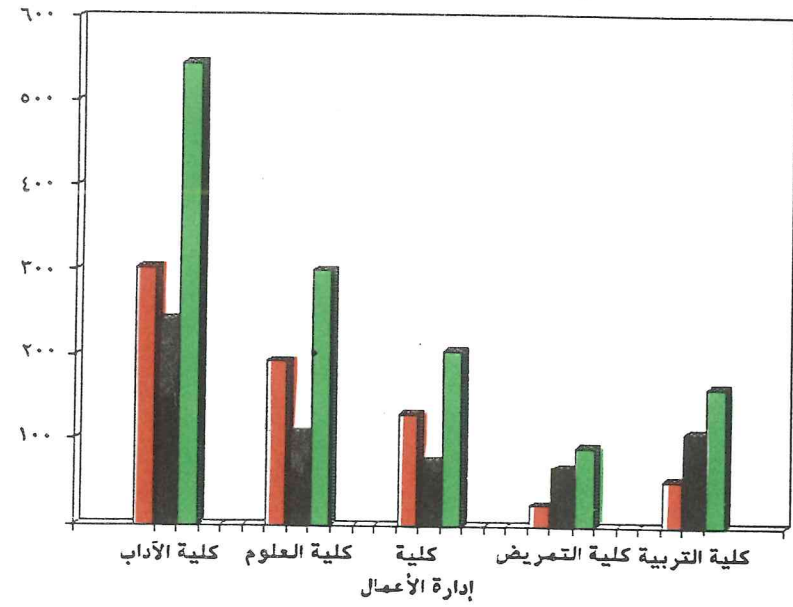

الطلبة في جامعة بيت لحم / حسب الالوية والجنس

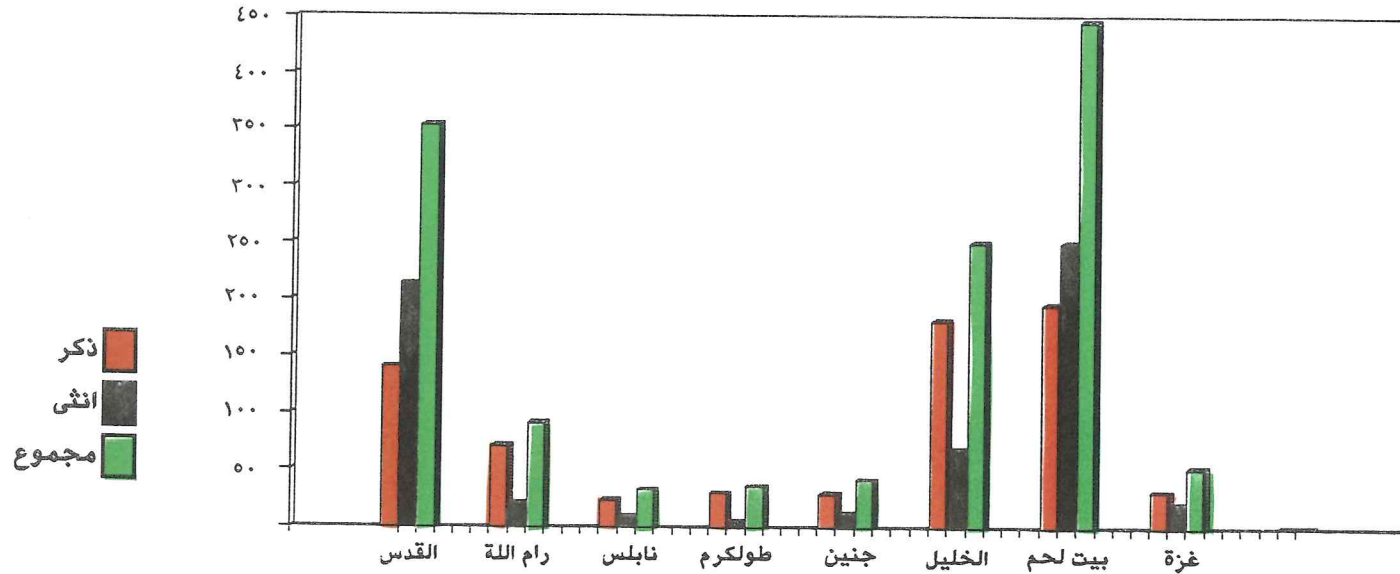

العاملون في جامعة بيت لحم
تدريس، ادارة، خدمات/ دوام كلي وجزئي

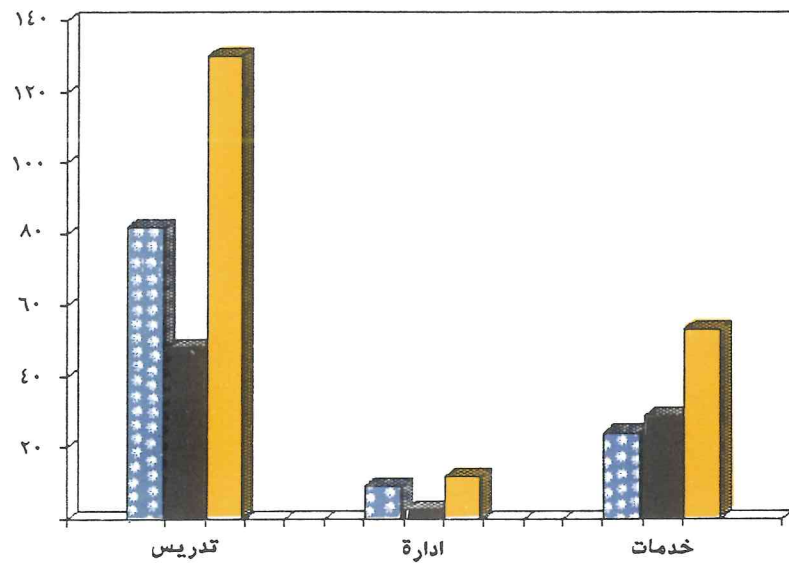

العاملون في التدريس / دوام كلي

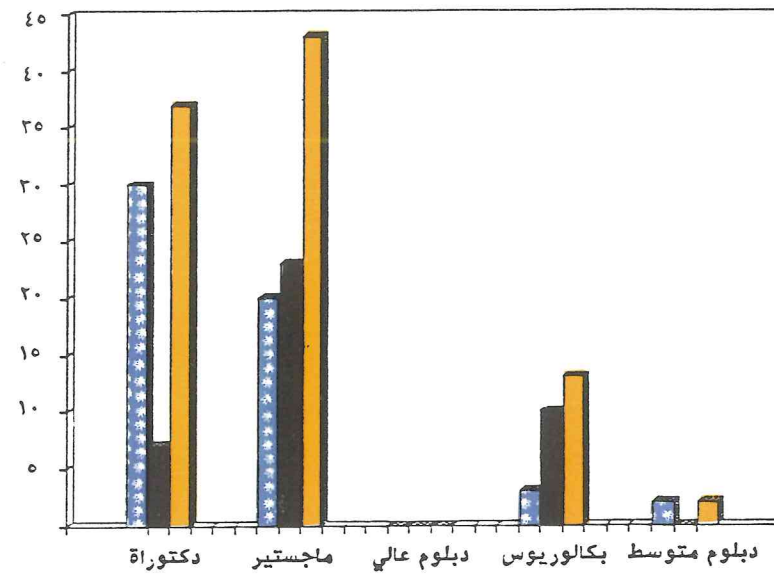

المتخرجون من جامعة بيت لحم حسب الكليات والجنس

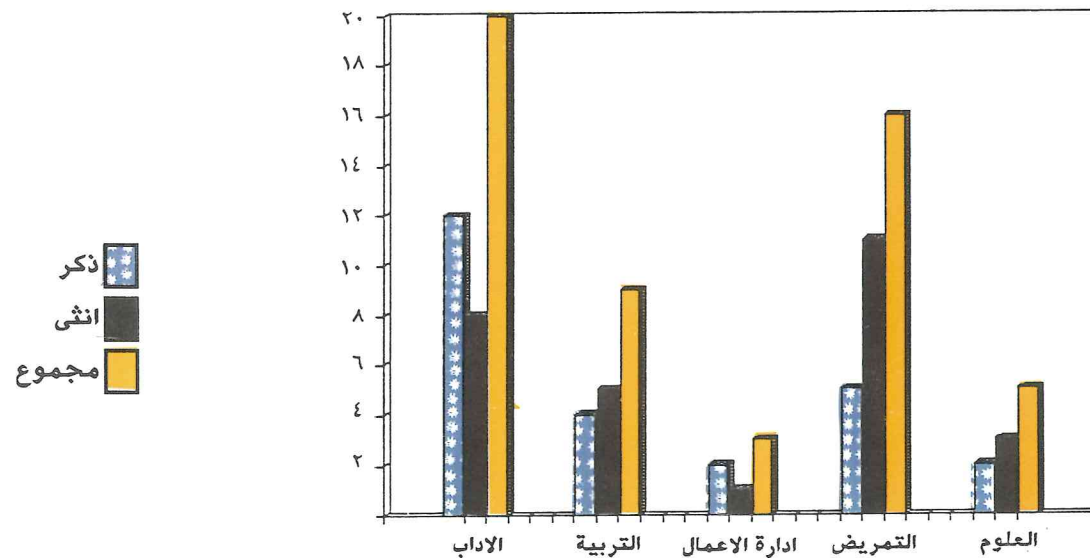

الجامعة الإسلامية / غزة

٣- الجامعة الإسلامية/ غزة

تقع الجامعة الإسلامية في مدينة غزة، وقد تأسست عام ١٩٧٨ .

أ- الكليات والأقسام والتخصصات والساعات المعتمدة :

توجد في الجامعة الإسلامية/غزة حاليا ست كليات تمنح درجة البكالوريوس وهي : كلية أصول الدين، كلية الشريعة، كلية الآداب، كلية التربية، كلية التجارة، كلية العلوم جدول (١-٣) .

ب- الطلبة في الجامعة :

بلغ عدد الطلبة المسجلين في الجامعة في العام الدراسي ٩٠/٨٩ جدول (٢-٣) ٤٥٢٣ طالباً منهم ٢٨٦٨ ذكورا و ١٦٥٥ إناثا وكان توزيعهم على الكليات كما يلي :

كلية أصول الدين : ٧٠١ طالباً منهم ٣٤٢ ذكورا و ٣٥٩ إناثا، كلية الشريعة : ٤٣٨ طالباً منهم ٢٦٧ ذكورا و ١٧١ إناثا . كلية الآداب : ٧٩٣ طالباً منهم ٤٤٨ ذكورا و ٣٤٥ إناثا . كلية التربية : ١٢٤٤ طالباً منهم ٨٠٣ ذكورا و ٤٤١ إناثا . كلية العلوم : ٥٨٨ طالباً منهم ٣٩٠ ذكورا و ١٩٨ إناثا . كلية التجارة : ٧٥٩ طالباً منهم ٦١٨ ذكورا و ١٤١ إناثا .

أما توزيعهم على السنوات فكان كالتالي :

أولى : ٢٥٦٤ طالباً منهم ١٦١٦ ذكورا و ٩٤٨ إناثا، ثانية : ٦٩٤ طالباً منهم ٤٤٠ ذكورا و ٢٥٤ إناثا، ثالثة : ٦٧٩ طالباً منهم ٤٣١ ذكورا و ٢٤٨ إناثا، رابعة : ٥٨٦ طالباً منهم ٣٨١ ذكورا و ٢٠٥ إناثا .

نلاحظ من هذه الأعداد ان طلبة السنة الأولى يشكلون أكثر من نصف عدد طلبة الجامعة وهذا كما في الجامعات الأخرى امر طبيعي، حيث أنهم مجموع الطلبة الذين قبلوا خلال الانتفاضة بالإضافة الى بعض المتخلفين من السنوات الأخرى . وهذا يدل على مدى حرص الجامعة على استيعاب أكبر عدد ممكن من متخري الثانوية العامة .

أما بالنسبة لتوزيعهم على الأولوية فقد اقتصر على طلبة مناطق قطاع غزة فقط .

ج- العاملون في التدريس /دوام كلي :

بلغ عدد العاملين في التدريس في الجامعة بدوام كلي جدول (٣-٣) ١٤٦ شخصا منهم ١٤٠ ذكورا و ٦ إناث . أما أعضاء هيئة التدريس (حملة الماجستير والدكتوراه) فبلغ عددهم ١١٣ شخصا منهم ١١٢ ذكورا وانثى واحدة .

أما توزيعهم على التخصصات (ترتيب تنازلي) فكان كما يلي :

دراسات اسلامية ٢٢ شخصا، أدب عربي ونقد ١٥ شخصا، كيمياء ١٥، تربية وعلم نفس ١٥ شخصا، أحياء ٩ اشخاص، فيزياء ٨ اشخاص، رياضيات ٧ اشخاص، لغة انجليزية ٥ اشخاص، جغرافيا ٥ اشخاص، إدارة أعمال ٥ اشخاص، وتوزع الباقون على التخصصات الأخرى بأعداد متفاوتة .

د- نسبة الطلبة الى أعضاء هيئة التدريس :

من جدول (٢-٤) نلاحظ أن نسبة الطلبة الى أعضاء هيئة التدريس كانت عالية باستثناء كلية العلوم حيث كانت النسبة العامة منخفضة، وهذا يعني أنه على الجامعة أن تعمل على مراعاة هذه النقطة في زيادة عدد العاملين في التدريس فيها وخاصة من حملة الشهادات العليا لأن هذا التفاوت يؤثر على مستوى متخرجي الجامعة .

هـ- المتخرجون من الجامعة :

بلغ عدد المتخرجين من الجامعة في العام الدراسي ٨٩/٨٨ جدول (٢-٥)، ١٤١ طالبا منهم ١٠٥ ذكورا و ٣٦ إناثا وكان توزيعهم على الكليات كما يلي :
كلية الآداب ١٧ طالبا، كليتي الشريعة واصل الدين ٢٠ طالبا، كلية التربية ٦٥ طالبا، كلية التجارة ٢٩ طالبا، كلية العلوم ١٠ طلاب .

و- العاملون في الجامعة (تدريس، إدارة، خدمات)/دوام كلي وجزئي :

بلغ عدد العاملين في الجامعة في جميع القطاعات(جدول ٢-٦)، ٣٩٦ شخصا منهم ٣٧٦ ذكورا و ٢٠ إناثا، يعمل منهم في التدريس ١٤٧ شخصا، في الإدارة ٩٣ شخصا، وفي الخدمات ٥٦ شخصا .

ز- المتبعثون للدراسة :

بلغ عدد المتبعثين للدراسة من الجامعة في العام الدراسي ٩٠/٨٩ (جدول ٢-٧)، ٥٦ شخصا، منهم ٥٢ ذكورا و ٤ إناث . من بينهم ٢٧ شخصا لنيل درجة الدكتوراه و ٢٩ شخصا لنيل درجة الماجستير . وكان توزيعهم على الكليات كما يلي :
كلية العلوم ١٤ شخصا، كليتي الشريعة واصل الدين ١٠ أشخاص، كلية التربية ٣ أشخاص، كلية الآداب ١٢ شخصا .
من هذه الأعداد يتبين أن الجامعة قد أخذت بعين الاعتبار الحاجة الى أعضاء هيئة تدريس مؤهلين كما ذكرنا سابقا . وفي حال عودة هؤلاء المتبعثين فإنه سوف يكون لدى الجامعة عدد لا بأس به من أعضاء هيئة التدريس مما ينعكس ايجابا على مستوى متخرجيها .

الكليات والاقسام والتخصصات والساعات المعتمدة للعام ٩٠/٨٩
الجامعة الاسلامية / غزة

جدول ١-٣

الرقم	الكلية	الدائرة او القسم	التخصص (١) والشهادة	مجموع الساعات المعتمدة	توزيع الساعات المعتمدة						
					متطلب جامعة	متطلب اجباري	كلية اختياري	متطلب اجباري	قسم اختياري	متطلب حر (حد)	أخر
١	اصول الدين	اصول الدين	ليسانس(ر)	١٥١	٤٦	١٠٥	-	-	-	-	-
٢	الشريعة	الشريعة	ليسانس(ر)	١٥١	٤٦	١٠٥	-	-	-	-	-
٣	الأداب	اللغة العربية	ليسانس(ر)	١٥١	٤٦	١٨	-	٨٧	-	-	-
		اللغة الانجليزية	ليسانس(ر)	١٥١	٤٦	١٨	-	٨٧	-	-	-
٤	التربية	علوم بيولوجي	بكالوريوس(ج)	١٥١	٤٦	٣٥	-	٧٠	-	-	-
		فيزياء	بكالوريوس(ج)	١٥١	٤٦	٣٥	-	٧٠	-	-	-
		كيمياء	بكالوريوس(ج)	١٥١	٤٦	٣٥	-	٧٠	-	-	-
		رياضيات	بكالوريوس(ج)	١٥١	٤٦	٣٥	-	٧٠	-	-	-
		جيولوجيا	بكالوريوس(ج)	١٥١	٤٦	٣٥	-	٧٠	-	-	-
		أداب لغة عربية	بكالوريوس(ج)	١٥١	٤٦	٣٥	-	٧٠	-	-	-
		جغرافية	بكالوريوس(ج)	١٥١	٤٦	٣٥	-	٧٠	-	-	-
		تاريخ	بكالوريوس(ج)	١٥١	٤٦	٣٥	-	٧٠	-	-	-
		٥	التجارة	ادارة اعمال	بكالوريوس(م)	١٥١	٤٦	٥٠	-	٥٥	-
المحاسبة	بكالوريوس(م)			١٥١	٤٦	٥٠	-	٥٥	-	-	-
الاقتصاد	بكالوريوس(م)			١٥١	٤٦	٥٠	-	٥٥	-	-	-
٦	العلوم	كيمياء	(م)	١٥١	٤٦	٣٥	-	٧٠	-	-	-
		كيمياء	ج	١٥١	٤٦	٣٥	-	-	-	-	-
		بيولوجي	م	١٥١	٤٦	٣٥	-	٧٠	-	-	-
		بيولوجي	ج	١٥١	٤٦	٣٥	-	-	-	-	-
		فيزياء	م	١٥١	٤٦	٣٥	-	٧٠	-	-	-
		فيزياء	ج	١٥١	٤٦	٣٥	-	-	-	-	-
		رياضيات	م	١٥١	٤٦	٣٥	-	٧٠	-	-	-
		رياضيات	ج	١٥١	٤٦	٣٥	-	-	-	-	-
		جيولوجيا	ج	١٥١	٤٦	٣٥	-	-	-	-	-

(١) كما يرد في الشهادة الممنوحة :

ج : مزدوج، ر : رئيسي، ف : فرعي، م : منفرد، أ: اجباري، خ: اختياري، س : ساعة بحث، تك : تكنولوجيا، الك : الالكتروني

الطلبة في الكليات وفق الجنس والسنة والتوزيع الجغرافي للعام ٨٩/٩٠
الجامعة الإسلامية / غزة

جدول ٢-٣

الكليات	كلية أصول الدين			كلية الشريعة			كلية الآداب			كلية التربية			كلية العلوم			كلية التجارة			المجموع الكلي			
	مجموع	انثى	ذكر	مجموع	انثى	ذكر	مجموع	انثى	ذكر	مجموع	انثى	ذكر	مجموع	انثى	ذكر	مجموع	انثى	ذكر	مجموع	انثى	ذكر	
جامعي أول	٢٤٠	٢٠٨	٤٤٨	١٧٥	١٢٥	٣٠٠	٢٤٥	٢٢٧	٤٧٢	٢٨٦	١٥١	٥٣٧	٣١٩	١٢٨	٣٥٧	٢٥١	٩٩	٤٥٠	١٦٦٦	٩٤٨	٣٥٦٤	
جامعي ثاني	٤٢	٥٩	١٠١	٣٥	١٣	٤٨	٩٣	٥٢	١٤٥	١٢٦	٨١	٢٠٧	٦٦	٢١	٩٧	٧٨	١٨	٩٦	٤٤٠	٢٥٤	٦٩٤	
جامعي ثالث	٢٥	٥٢	٨٧	٣٧	١٤	٥١	٦٠	٢٦	٩٦	١٢١	١١٢	٢٤٤	٦٣	٢٢	٨٥	١٠٥	١١	١١٦	٤٣١	٢٤٨	٦٧٩	
جامعي رابع	٢٥	٤٠	٦٥	٢٠	١٩	٣٩	٥٠	٣٠	٨٠	٩٦	١٦٠	٢٥٦	٤٢	٧	٤٩	٨٤	١٢	٩٧	٣٨١	٢٠٥	٥٨٦	
جامعي خامس	-	-	-	-	-	-	-	-	-	-	-	-	-	-	-	-	-	-	-	-	-	-
دبلوم عالي	-	-	-	-	-	-	-	-	-	-	-	-	-	-	-	-	-	-	-	-	-	-
ماجستير	-	-	-	-	-	-	-	-	-	-	-	-	-	-	-	-	-	-	-	-	-	-
المجموع	٣٤٢	٣٥٩	٧٠١	٢٦٧	١٧١	٤٣٨	٤٤٨	٣٤٥	٧٩٣	٨٠٣	٤٤١	١٣٤٤	٣٩٠	١٩٨	٥٨٨	٦١٨	١٤١	٧٥٩	٢٨٦٨	١٦٥٥	٤٥٢٣	
القدس	-	-	-	-	-	-	-	-	-	-	-	-	-	-	-	-	-	-	-	-	-	-
رام الله	-	-	-	-	-	-	-	-	-	-	-	-	-	-	-	-	-	-	-	-	-	-
نابلس	-	-	-	-	-	-	-	-	-	-	-	-	-	-	-	-	-	-	-	-	-	-
طولكرم	-	-	-	-	-	-	-	-	-	-	-	-	-	-	-	-	-	-	-	-	-	-
جنين	-	-	-	-	-	-	-	-	-	-	-	-	-	-	-	-	-	-	-	-	-	-
الخليل	-	-	-	-	-	-	-	-	-	-	-	-	-	-	-	-	-	-	-	-	-	-
بيت لحم	-	-	-	-	-	-	-	-	-	-	-	-	-	-	-	-	-	-	-	-	-	-
وأريحا	-	-	-	-	-	-	-	-	-	-	-	-	-	-	-	-	-	-	-	-	-	-
غزة	٣٤٢	٣٥٩	٧٠١	٢٦٧	١٧١	٤٣٨	٤٤٨	٣٤٥	٧٩٣	٨٠٣	٤٤١	١٣٤٤	٣٩٠	١٩٨	٥٨٨	٦١٨	١٤١	٧٥٩	٢٨٦٨	١٦٥٥	٤٥٢٣	
عرب الداخل	-	-	-	-	-	-	-	-	-	-	-	-	-	-	-	-	-	-	-	-	-	-
أخرى	-	-	-	-	-	-	-	-	-	-	-	-	-	-	-	-	-	-	-	-	-	-
المجموع	٣٤٢	٣٥٩	٧٠١	٢٦٧	١٧١	٤٣٨	٤٤٨	٣٤٥	٧٩٣	٨٠٣	٤٤١	١٣٤٤	٣٩٠	١٩٨	٥٨٨	٦١٨	١٤١	٧٥٩	٢٨٦٨	١٦٥٥	٤٥٢٣	

نسبة الطلبة الى أعضاء هيئة التدريس للعام ٩٠/٨٩
الجامعة الإسلامية/ غزة

جدول ٣-٤

الكلية	عدد الطلبة	هيئة الشهادة	التدريس المجموع	نسبة الطلبة الى أعضاء هيئة التدريس
الأداب	٧٩٣	دكتوراة	١٦	٤٩
		ماجستير	١٠	٧٩
		ما دون	٢	٣٩٦
		مجموع	٢٨	٢٨
كليتي الشريعة واصول الدين	١١٣٩	دكتوراة	٦	١٩٠
		ماجستير	١٤	٨١
		ما دون	١٦	٧١
		مجموع	٣٦	٣٢
التربية	١٢٤٤	دكتوراة	٦	٢٠٧
		ماجستير	٦	٢٠٧
		ما دون	١	١٢٤٤
		مجموع	١٣	٩٦
التجارة	٧٥٩	دكتوراة	١١	٦٩
		ماجستير	٦	١٢٦
		ما دون	٤	١٩٠
		مجموع	٢١	٣٦
العلوم	٥٨٨	دكتوراة	١٨	٣٣
		ماجستير	١٩	٣١
		ما دون	١٠	١٥٩
		مجموع	٤٧	١٣
المجموع	٤٥٢٣	دكتوراة	٥٧	٩٥
		ماجستير	٥٥	٩٩
		ما دون	٣٣	١٦٤
		مجموع	١٤٥	٣٧

المتخرجون من الجامعة الإسلامية للعام ٨٨/٨٩

جدول ٣-٥

الكلية	الجنس		عدد المتخرجين
	ذكر	انثى	
الأدب	٩	٨	١٧
			١٠ لغة عربية
			٧ لغة انجليزية
			١٧ مجموع
كلية الشريعة واصول الدين	١١	٩	٢٠
			٦ شريعة وقانون
			١٤ اصول الدين
			٢٠ مجموع
التربية	٤٦	١٩	٦٥
			٢٥ تربية/عربي
			٢٧ تربية/اجتماعيات
			١٣ تربية/علوم
			٦٥ مجموع
التجارة	٢٩	-	٢٩
			٧ إدارة اعمال
			٢ اقتصاد
			٢٠ محاسبة
			٢٩ مجموع
العلوم	١٠	-	١٠
			٢ كيمياء
			١ جيولوجيا وفيزياء
			٦ رياضيات وفيزياء
			١ كيمياء وأحياء
			١٠ مجموع
المجموع	١٠٥	٣٦	١٤١

العاملون في الجامعة الإسلامية/ دوام كلي وجزئي لعام ١٩٨٩/٩٠
(تدريس، إدارة، خدمات)

جدول ٣-٦

الدوام	الشهادة		المجموع		دكتوراه		ماجستير		دبلوم عالي		بكالوريوس		دبلوم متوسط		مادونه	
	انثى	ذكر	انثى	مجموع	انثى	مجموع	انثى	مجموع	انثى	مجموع	انثى	مجموع	انثى	مجموع	انثى	مجموع
كلي	١٤٠	٦	١٤٦	١	٥٥	٥٦	٧٥	٥٧	٤	٤	٢٤	٥	٢٩	-	-	-
	٨٠	١٣	٩٣	-	١	١	٥	٥	-	-	٤٠	١٠	٥٠	-	١	٩
	٥٥	١	٥٦	-	-	-	-	-	-	-	-	-	-	-	-	-
جزئي	-	١	-	١	-	١	-	-	-	-	-	-	-	-	-	-
	-	-	-	-	-	-	-	-	-	-	-	-	-	-	-	-
	-	-	-	-	-	-	-	-	-	-	-	-	-	-	-	-
مجموع	١٤١	٦	١٤٧	١	٥٦	٥٧	٧٥	٥٧	٤	٤	٢٤	٩	٢٩	-	-	-
	٨٠	١٣	٩٣	-	١	١	٥	٥	-	-	٤٠	١٠	٥٠	-	١	٩
	٥٥	١	٥٦	-	-	-	-	-	-	-	-	-	-	-	-	-

المبتعثون للدراسة من الجامعة الاسلامية/ غزة لعام ١٩/٩٠

جدول ٣-٧

الكلية	المجموع		كلية العلوم					كلية التربية		كلية الآداب			الدرجة/القسم المطلوبة				
	ذكر	انثى	المجموع	رياضيات	كيمياء	فيزياء	جيولوجيا	أحياء	المجموع	اصول الدين	شريعة وقانون	المجموع		لغة عربية	لغة انجليزية	جغرافيا	تاريخ
دكتوراة	٢٧	-	٢٧	٤	١	٢	-	١	٨	١	-	١	٢	٢	-	٥	
ماجستير	٢٥	٤	٢٩	-	٢	١	١	٢	٦	٧	٢	٩	٢	-	١	٤	
مجموع	٥٢	٤	٥٦	٤	٣	٣	١	٣	١٤	٨	٢	١٠	٣	٣	١	١٢	

تابع جدول ٣-٧

الكلية	كلية التجارة			إداريون			الدرجة/القسم المطلوبة		
	محاسبة	اقتصاد	إدارة اعمال	المجموع	مكتبة	علاقات عامة		شؤون اقتصادية	دائرة طبية
دكتوراة	-	٤	٤	٨	-	١	-	١	
ماجستير	٣	١	-	٤	١	-	١	٢	٤
مجموع	٣	٥	٤	١٢	١	١	١	٣	٥

المكتبة
الجامعة الاسلامية/ غزة

جدول ٢-٨

مواد/اللغة	لغة عربية	لغة انجليزية	لغة فرنسية	لغة أخرى	المجموع
كتب	١٧٠٠	٢٥٠٠	-	-	١٩٥٠٠
نشرات	-	-	-	-	-
دوريات	٢	١٢٥	-	-	١٤٥
مخطوطات	-	-	-	-	-
اشرطة	-	-	-	-	-
شرائح	-	-	-	-	-
أخرى	-	-	-	-	-

مقاعد مكتبية : ١٨٤ مقعداً

الطلبة في الجامعة الاسلامية/ حسب الألوية والجنس

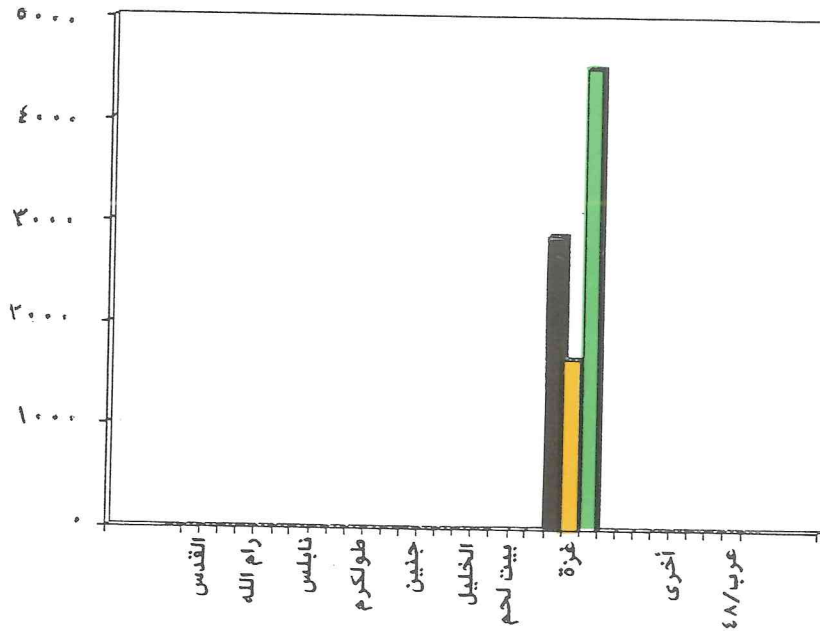

الطلبة في الجامعة الاسلامية/ حسب المستوى والجنس

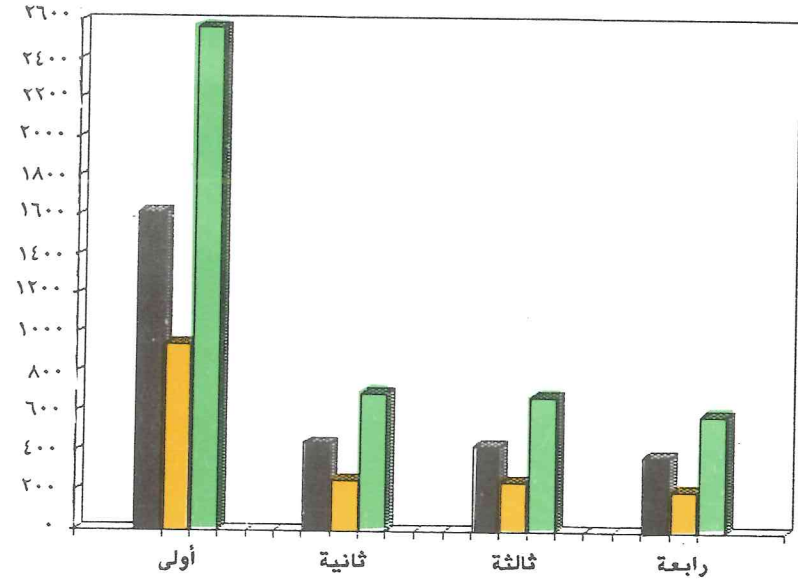

الطلبة في الجامعة الاسلامية/ حسب الكليات والجنس

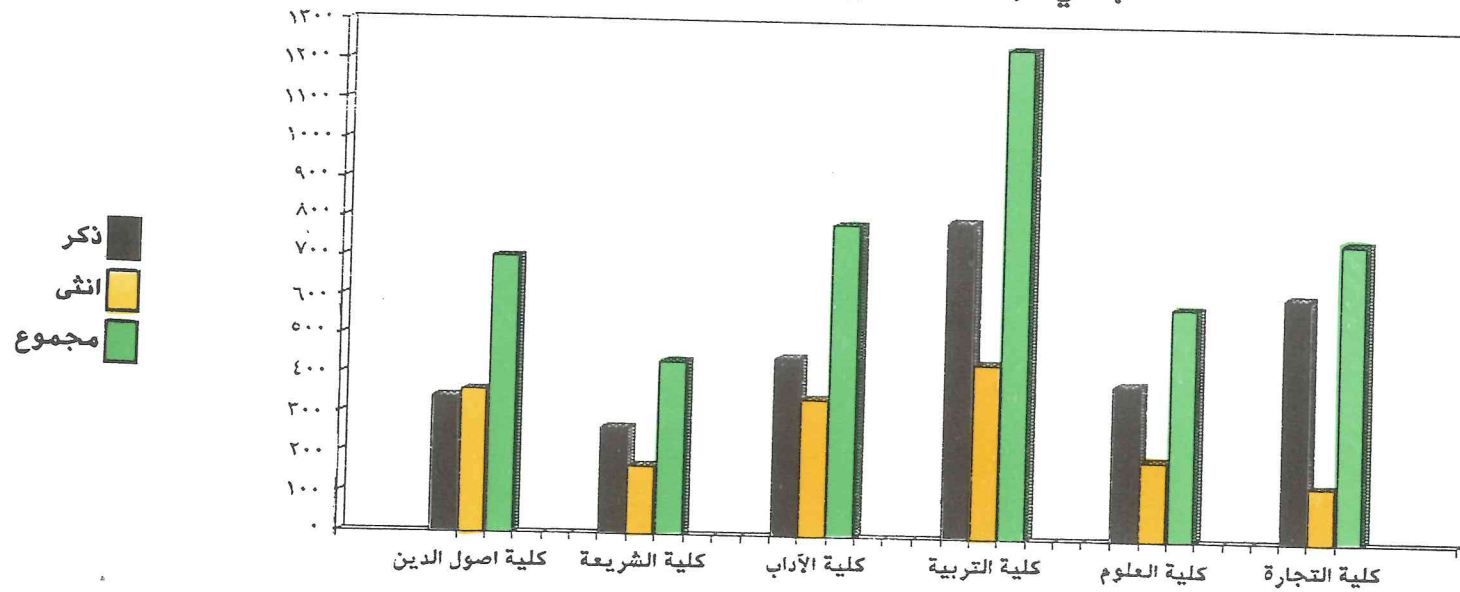

العاملون في الجامعة الاسلامية/ غزة
تدريس، ادارة، خدمات / دوام كلي وجزئي

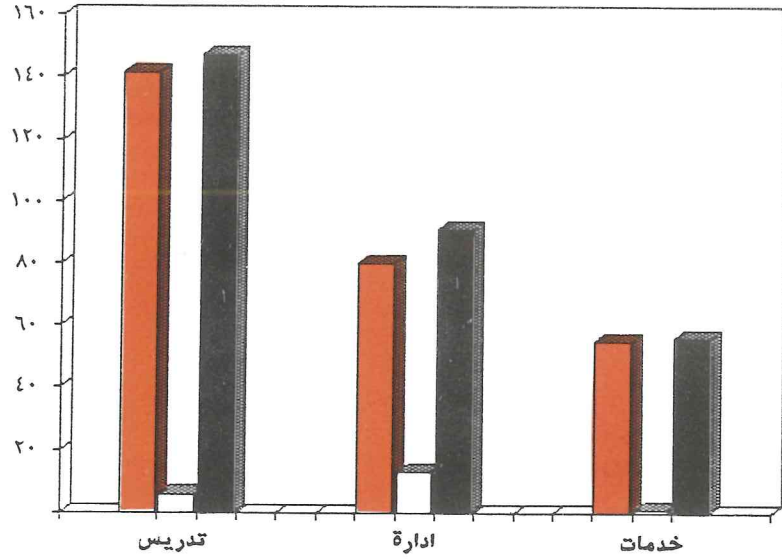

العاملون في التدريس في الجامعة الاسلامية/ غزة - حسب المؤهل

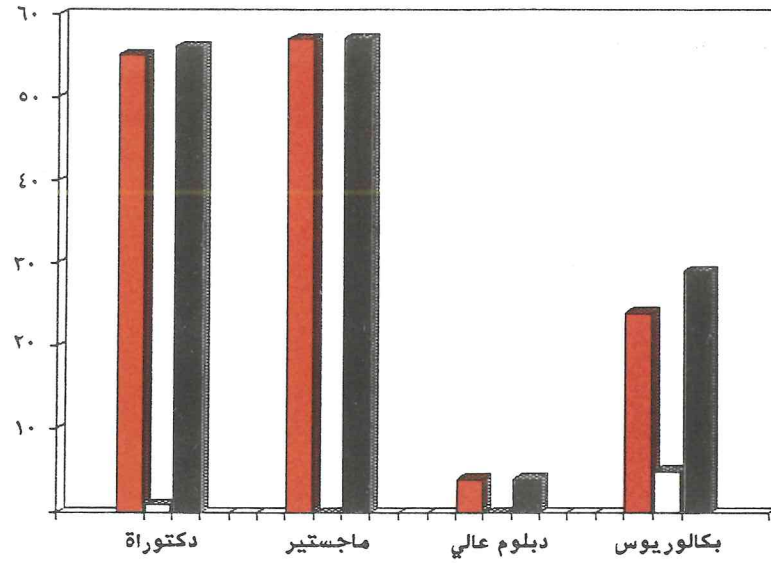

المتخرجون من الجامعة الاسلامية/ غزة - حسب الكليات والجنس

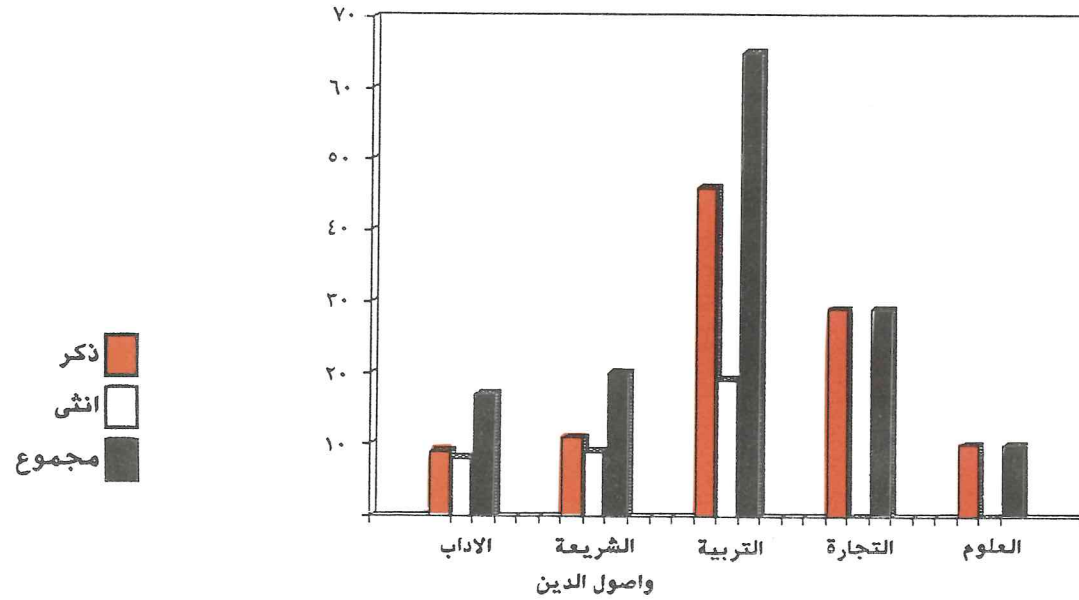

جامعة الخليل

٤- جامعة الخليل

تقع هذه الجامعة في مدينة الخليل، وقد تأسست كلية الشريعة كنواة لجامعة الخليل عام ١٩٧١، وفي عام ١٩٨٠ افتتحت كلية الآداب في الجامعة .

أ- الكليات والأقسام والتخصصات والساعات المعتمدة :

يوجد في جامعة الخليل حاليا أربع كليات (جدول ٤-١) تمنح درجة البكالوريوس، وهذه الكليات هي : كلية الشريعة، كلية الآداب، كلية العلوم وكلية الزراعة، ولكن كليتي العلوم والزراعة لم يتخرج منهما أحد حتى هذا العام، لانهما افتتحتا مؤخرا .

ب- الطلبة في الجامعة :

بلغ عدد الطلبة المسجلين في الجامعة في العام الدراسي ٩٠/٨٩ (جدول ٤-٢) ١٣٨٨ طالبا منهم ٨٨٠ ذكورا و ٥٠٨ إناث، وكان توزيعهم على الكليات كما يلي :

كلية الآداب : ٩٦٣ طالبا منهم ٥٧٨ ذكورا و ٣٨٥ إناث، كلية الشريعة : ٣٠٣ طلاب منهم ٢٢٩ ذكورا و ٧٤ إناث، كلية العلوم : ١١٢ طالبا منهم ٦٣ ذكورا و ٤٩ إناث، كلية الزراعة : ١٠ طلاب وجميعهم من الذكور .

أما توزيعهم على السنوات فكان كالتالي :

أولى : ٦١٩ طالبا منهم ٣٩٧ ذكورا و ٢٢٢ إناث، ثانية : ٢٤٨ طالبا منهم ١٥٠ ذكورا و ٩٨ إناث، ثالثة : ٢٦٤ طالبا منهم ١٦٨ ذكورا و ٩٦ إناث، رابعة : ٢٥٧ طالبا منهم ١٦٥ ذكورا و ٩٢ إناث .

نلاحظ من هذه الأعداد أن طلبة السنة الأولى يشكلون أعلى نسبة من طلبة الجامعة، وهذا أمر طبيعي حيث أن هذا العدد هو مجموع الذين قبلوا في الجامعة خلال سنوات الانتفاضة، وبعض المتخلفين من السنوات السابقة، وهذا يدل على مدى حرص الجامعة، على استيعاب أكبر عدد ممكن من متخرجي الثانوية العامة .

أما توزيعهم على الأولوية فكان كما يلي :

القدس : ٤٣ طالبا، رام الله : ٤٩ طالبا، نابلس : ٨٨ طالبا، طولكرم : ٤٩ طالبا، جنين : ٩٥ طالبا، الخليل : ٩٦٠ طالبا، بيت لحم واريحا ٦٣ طالبا، غزة : ٢١ طالبا، عرب الداخل : ١٩ طالبا، أماكن أخرى : طالب واحد .

من هذه الأعداد نلاحظ أن أعلى عدد من الطلبة هم من لواء الخليل حيث بلغ عددهم حوالي ثلاثة أرباع عدد طلبة الجامعة وهذا يتفق مع القاعدة العامة وهي أن الطلبة يتوجهون عادة الى الجامعة الأقرب اليهم جغرافيا، أما بالنسبة الى الأولوية الأخرى وقطاع غزة فان الاقبال لم يكن كبيرا .

ج- العاملون في التدريس :

بلغ عدد العاملين في التدريس في الجامعة بدوام كلي (جدول ٤-٣) ٦٤ شخصا منهم ٦٢ ذكورا واثنيين . أما أعضاء هيئة التدريس (حملة الماجستير والدكتوراة) فبلغ عددهم ٥٩ شخصا منهم ٥٧ ذكورا و اثنيين . لذلك نلاحظ أن الجامعة تهدف الى تعيين حملة الشهادات العليا (الماجستير والدكتوراة) للعمل فيها مما ينعكس ايجابا على متخرجي الجامعة .

أما من حيث توزيعهم على التخصصات فكان كالتالي (ترتيب تنازلي) :

لغة عربية ١١ شخصا، دراسات اسلامية ١١ شخصا، تربية ٩ أشخاص، لغة انجليزية ٨ أشخاص، تاريخ ٥ أشخاص، وتوزع الباقون على التخصصات الاخرى بنسب متفاوتة .

د- نسبة الطلبة الى أعضاء هيئة التدريس :

من جدول (٤-٤) نلاحظ ان نسبة الطلبة الى أعضاء هيئة التدريس كانت متفاوتة، سواء على مستوى الدرجات العلمية، أو على مستوى المجموع العام في الكليات، مما يشير الى ضرورة مراعاة هذه الملاحظة في الجامعة لكي لا يؤثر على مستوى متخرجي الجامعة .

هـ- المتخرجون من الجامعة :

بلغ عدد متخرجي جامعة الخليل (جدول ٤-٥) ١٥٤ طالبا منهم ٨٧ ذكورا و ٦٧ إناثا، وكان توزيعهم على الكليات كما يلي :
كلية الآداب : ١٢٥ طالبا، كلية الشريعة : ٢٩ طالبا، ولم يتخرج أحد من كليتي العلوم والزراعة لكونهما افتتحتا مؤخرا .

و- العاملون في الجامعة (تدريس، إدارة، خدمات) / دوام كلي وجزئي :

بلغ عدد العاملين في الجامعة في جميع القطاعات (جدول ٤-٦) ١٥٠ شخصا منهم ١٢٢ ذكورا و ٢٨ إناثا يعمل منهم في التدريس ٧٠ شخصا، الادارة ٦٠ شخصا وفي الخدمات ٢٠ شخصا .

ز- المبتعثون للدراسة :

بلغ عدد المبتعثين للدراسة من الجامعة في العام الدراسي ٩٠/٨٩ (جدول ٤-٧) ٧ أشخاص وجميعهم من الذكور، من بينهم ٥ أشخاص لنيل درجة الدكتوراة وشخصان لنيل درجة الماجستير، وكان توزيعهم على الكليات كما يلي :
كلية الآداب : ٢ أشخاص، كلية العلوم : ٢ أشخاص، كلية الزراعة : شخص واحد .

الكليات والاقسام والتخصصات والساعات المعتمدة للعام ١٩٨٩/١٩٩٠
جامعة الخليل

جدول ٤-١

الكلية	الاقسام	التخصص في القسم	الشهادة التي يمنحها القسم	مجموع الساعات المعتمدة	توزيع الساعات المعتمدة						
					متطلب جامعة	كلية		متطلب قسم	متطلب آخر	متطلب حر	
						اجباري	اختياري				
الشريعة	الشريعة	شريعة	بكالوريوس شريعة	١٣٢	١٨	٢١	-	٦٣	٣٠	-	-
الآداب	اللغة العربية	لغة عربية	بكالوريوس لغة عربية	١٢٩	١٨	١٥	٣	٦٩	١٢	٦	٦ ضمن الكلية وخارج القسم
											اللغة الانجليزية
	التاريخ	تاريخ	بكالوريوس تاريخ	١٢٩	١٨	١٥	٣	٦٠	٢١	٦	٦ ضمن الكلية وخارج القسم
											التربية
العلوم		علوم	بكالوريوس علوم	١٢٧	١٨	٢٩	-	٥٨	٢١	-	-
الزراعة		زراعة	بكالوريوس زراعة	١٣٢	١٨	٢٩	٩	٤٣	١٨	-	-

الطلبة في الكليات وفق الجنس والسنة والتوزيع الجغرافي للعام ٨٩/٩٠
جامعة الخليل

جدول ٤-٢

الكليات	كلية الآداب		كلية الشريعة			كلية العلوم			كلية الزراعة			المجموع	الكلي	
	مجموع	انثى	مجموع	انثى	ذكر	مجموع	انثى	ذكر	مجموع	انثى	ذكر			
جامعي اول	٢٢٩	١٤٦	٣٨٥	٨٨	٢٧	١١٥	٦٢	٤٩	١١١	٨	٢٩٧	٢٢٢	٦١٩	
جامعي ثان	١٠٥	٨٨	١٩٣	٤٢	١٠	٥٢	١	-	١	٢	١٥٠	٩٨	٢٤٨	
جامعي ثالث	١١٤	٨٣	١٩٧	٥٤	١٣	٦٧	-	-	-	-	١٦٨	٩٦	٢٦٤	
جامعي رابع	١٢٠	٦٨	١٨٨	٤٥	٢٤	٦٩	-	-	-	-	١٦٥	٩٢	٢٥٧	
جامعي خامس	-	-	-	-	-	-	-	-	-	-	-	-	-	
دبلوم عال	-	-	-	-	-	-	-	-	-	-	-	-	-	
ماجستير	-	-	-	-	-	-	-	-	-	-	-	-	-	
المجموع	٥٧٨	٣٨٥	٩٦٣	٢٢٩	٧٤	٣٠٣	٦٣	٤٩	١١٢	١٠	٨٨٠	٥٠٨	١٢٨٨	
القدس	١٦	٩	٢٥	٥	٢	٧	٦	٥	١١	-	٢٧	١٦	٤٣	
رام الله	٢٧	٣	٣٠	١٦	٢	١٨	-	١	١	-	٤٣	٦	٤٩	
نابلس	٣٨	١٠	٤٨	٢٥	٦	٣١	٤	٢	٦	٣	٧٠	١٨	٨٨	
طولكرم	٢٤	٣	٢٧	١٣	٥	١٨	٣	١	٤	-	٤٠	٩	٤٩	
جنين	٤٦	١٦	٦٢	٢٦	٢	٢٨	١	٢	٣	٢	٧٥	٢٠	٩٥	
الخليل	٣٩٠	٣١٣	٧٠٣	١٢٤	٥١	١٧٥	٤٢	٣٦	٧٨	٤	٥٦٠	٤٠٠	٩٦٠	
بيت لحم وأريحا	٢٤	٢٠	٤٤	١١	٤	١٥	٤	-	٤	-	٣٩	٢٤	٦٣	
غزة	١١	٤	١٥	١	١	٢	٣	١	٤	-	١٥	٦	٢١	
عرب الداخل	٢	٧	٩	٨	١	٩	-	-	-	١	١١	٨	١٩	
أخرى	-	-	-	-	-	-	-	-	١	١	-	١	١	
مجموع	٥٧٨	٣٨٥	٩٦٣	٢٢٩	٧٤	٣٠٣	٦٣	٤٩	١١٢	١٠	٨٨٠	٥٠٨	١٢٨٨	

العاملون في التدريس في مؤسسات مجلس التعليم العالي/دوام كلي للعام ٩٠/٨٩
جامعة الخليل

جدول ٣-٤

التخصص	دكتوراه		ماجستير			دبلوم عال			بكالوريوس			دبلوم متوسط			هيئة تدريسية		مجموع
	انثى	ذكر	مجموع	انثى	ذكر	مجموع	انثى	ذكر	مجموع	انثى	ذكر	مجموع	انثى	ذكر	مجموع	انثى	
دراسات اسلامية	-	٦	٦	-	٣	-	-	-	٢	-	-	-	-	-	١١	٣	٩
قانون	-	١	١	-	١	-	-	-	-	-	-	-	-	-	٢	-	٢
اقتصاد	-	-	-	-	١	-	-	-	-	-	-	-	-	-	١	-	١
آثار	-	١	١	-	-	-	-	-	-	-	-	-	-	-	١	-	١
تاريخ	-	٣	٣	-	٢	-	-	-	-	-	-	-	-	-	٥	-	٥
لغة انجليزية	-	١	١	٦	١	٧	-	-	-	-	-	-	-	-	٧	١	٨
إعلام سياسي	-	-	-	١	-	١	-	-	-	-	-	-	-	-	١	-	١
كيمياء	-	٢	٢	-	-	-	-	-	-	-	-	-	-	-	٢	-	٢
فيزياء	-	١	١	-	١	-	-	-	-	-	-	-	-	-	٢	-	٢
رياضيات	-	١	١	٢	-	٢	-	-	-	-	-	-	-	-	١	-	١
أحياء	-	-	-	١	-	١	-	-	-	-	-	-	-	-	١	-	١
زراعة	-	-	-	٢	-	٢	-	-	١	-	١	-	-	-	٢	-	٢
لغة عربية	-	٤	٤	٧	-	٧	-	-	-	-	-	-	-	-	١١	-	١١
تربية رياضية	-	-	-	١	-	١	-	-	١	-	١	-	-	-	١	-	١
تأهيل تربوي	-	-	-	-	-	-	-	-	-	-	-	-	-	-	١	-	١
تربية	١	٦	٧	-	٢	-	-	-	-	-	-	-	-	-	١	١	٢
مجموع	١	٢٦	٢٧	٢٢	١	٢٣	-	-	٤	-	٤	-	-	-	٦٢	٢	٦٤

نسبة الطلبة الى أعضاء هيئة التدريس للعام ٨٩/٩٠
جامعة الخليل

جدول ٤-٤

الكلية	عدد الطلبة	هيئة الشهادة	التدريس المجموع	نسبة الطلبة الى صأعضاء هيئة التدريس
الأداب	٩٦٣	دكتوراة	١٤	٦٩
		ماجستير	٢٢	٤٤
		ما دون	٢	٤٨٢
		مجموع	٣٨	٢٦
الشريعة	٣٠٣	دكتوراة	٧	٤٣
		ماجستير	٥	٦١
		ما دون	٢	١٥٢
		مجموع	١٤	٢٢
العلوم	١١٢	دكتوراة	٥	٢٢
		ماجستير	٥	٢٢
		ما دون	-	-
		مجموع	١٠	١١
الزراعة	١٠	دكتوراة	-	-
		ماجستير	٢	٥
		ما دون	١	١٠
		مجموع	٣	٢
المجموع	١٢٨٨	دكتوراة	٢٦	٥٣
		ماجستير	٣٣	٤٢
		ما دون	٥	٢٧٨
		مجموع	٦٤	٢٢

المتخرجون من جامعة الخليل للعام ٨٨/٨٩

جدول ٤-٥

الكلية	الجنس		عدد المتخرجين
	انثى	ذكر	
الأداب	٥٤	٧١	١٢٥
	٣٣		لغة انجليزية
	٢		تربية
	٣٦		تاريخ
	١٢٥		مجموع
الشريعة	٢٩	١٦	٢٩
	٢٩		مجموع
المجموع	٦٧	٨٧	١٥٤

العاملون في جامعة الخليل (تدريس، إدارة، خدمات) / دوام كلي وجزئي للعام ٨٩ / ٩٠

جدول ٤-٦

الدوام	الشهادة		المجموع		دكتوراة		ماجستير		دبلوم عال		بكالوريوس		دبلوم متوسط		ما دون		مجموع	
	حقل/الجنس	نكر	انثى	مجموع	نكر	انثى	مجموع	نكر	انثى	مجموع	نكر	انثى	مجموع	نكر	انثى	مجموع		
كلي	تدريس	٦٣	٢	٦٥	٢٥	١	٢٦	٢٢	١	٢٤	٤	-	٤	١	-	١	-	-
	إدارة	٢٦	٢٤	٦٠	٢	-	٢	٢	-	٢	٢٢	١٠	٢٢	١١	١	١٢	٢	١١
	خدمات	١٨	٢	٢٠	-	-	-	-	-	-	-	-	-	-	-	-	-	-
جزئي	تدريس	٥	-	٥	٢	-	٢	٣	-	٣	-	-	-	-	-	-	-	-
	إدارة	-	-	-	-	-	-	-	-	-	-	-	-	-	-	-	-	-
	خدمات	-	-	-	-	-	-	-	-	-	-	-	-	-	-	-	-	-
مجموع	تدريس	٦٨	٢	٧٠	٢٧	١	٢٨	٢٦	١	٢٧	٤	-	٤	١	-	١	-	-
	إدارة	٢٦	٢٤	٦٠	٢	-	٢	٢	-	٢	٢٢	١٠	٢٢	١١	١	١٢	٢	١١
	خدمات	١٨	٢	٢٠	-	-	-	-	-	-	-	-	-	-	-	-	-	-

المبتعثون للدراسة من جامعة الخليل لعام ١٩٨٩/٩٠

جدول ٤-٧

الكلية	المجموع		كلية الآداب		كلية العلوم		كلية الزراعة		الدرجة/القسم المطلوبة
	ذكر	انثى	لغة عربية	لغة انجليزية	المجموع	علوم	المجموع	زراعة	
دكتوراة	٥	-	١	١	٢	٢	٢	-	-
ماجستير	٢	-	-	١	١	-	-	١	١
مجموع	٧	-	١	٢	٣	٢	٢	١	١

المكتبة
جامعة الخليل

جدول ٤-٨

مواد/اللغة	لغة عربية	لغة انجليزية	لغة فرنسية	لغة أخرى	المجموع
كتب	٢٠٠٠٠	٩٨٠٠	-	-	٢٩٨٠٠
نشرات	٥٠	١٥	-	-	٦٥
دوريات	١٥	٩	-	-	٢٤
مخطوطات	-	-	-	-	-
اشرطة	-	-	-	-	-
شرائح	-	-	-	-	-
أخرى	-	-	-	-	-

عدد مقاعد المطالعة في المكتبة : ٢٥٠

الطلبة في جامعة الخليل/ حسب المستوى والجنس

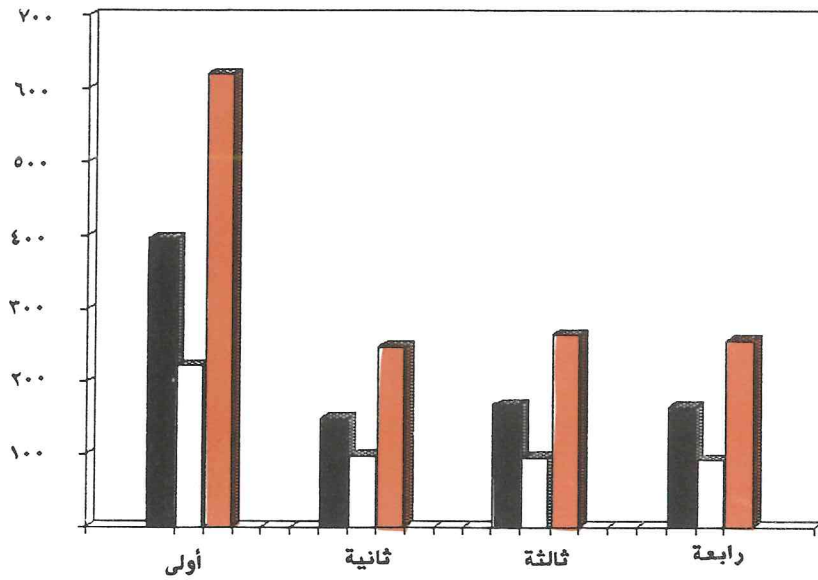

الطلبة في جامعة الخليل/ حسب الكليات والجنس

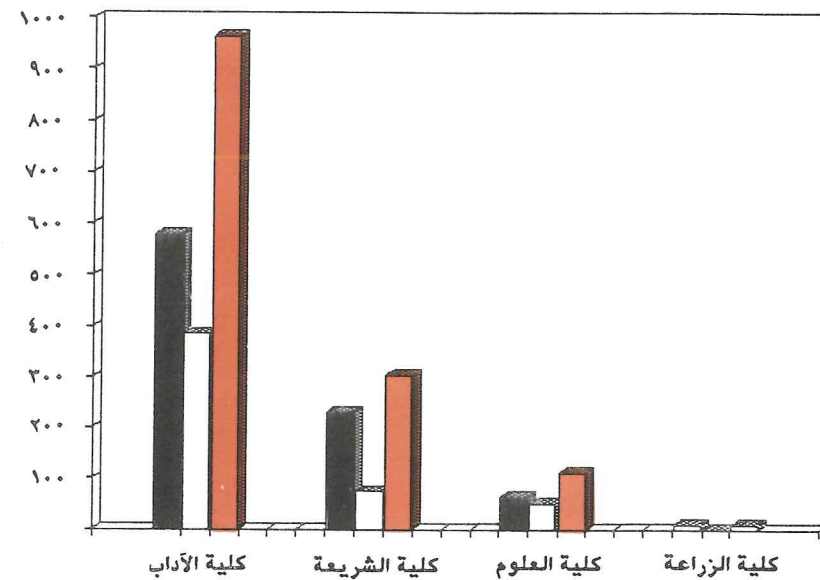

الطلبة في جامعة الخليل/ حسب الألوية والجنس

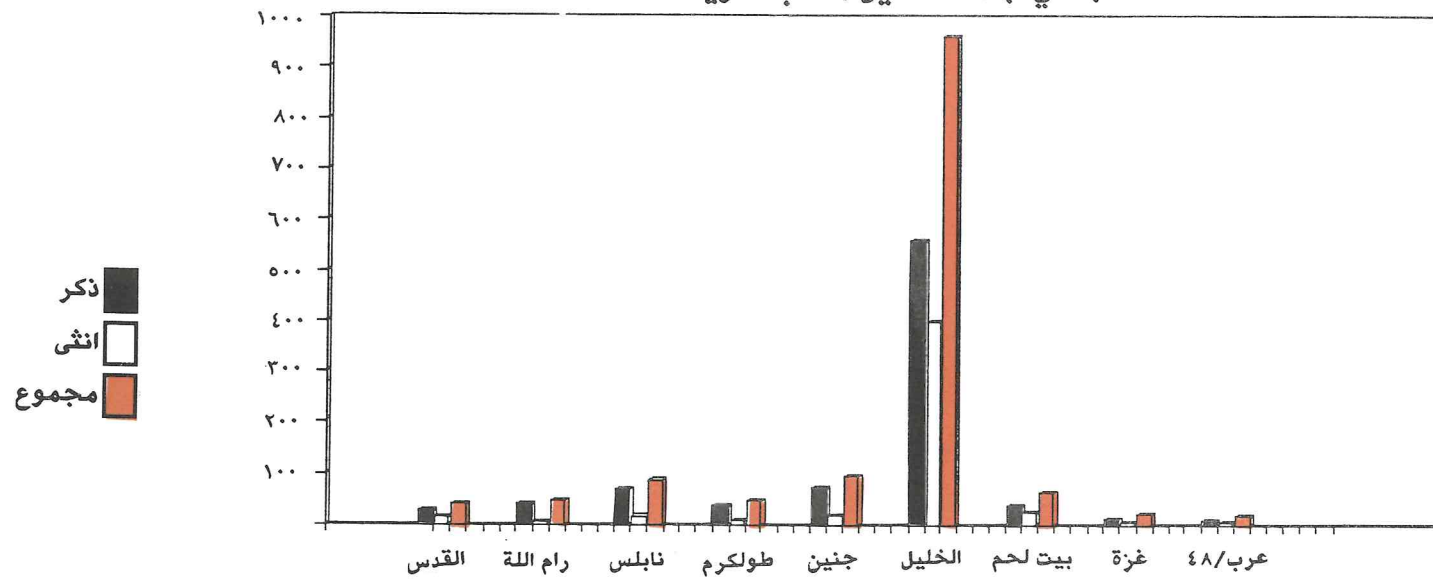

العاملون في الجامعة الاسلامية/ غزة
تدريس، ادارة، خدمات / دوام كلي وجزئي

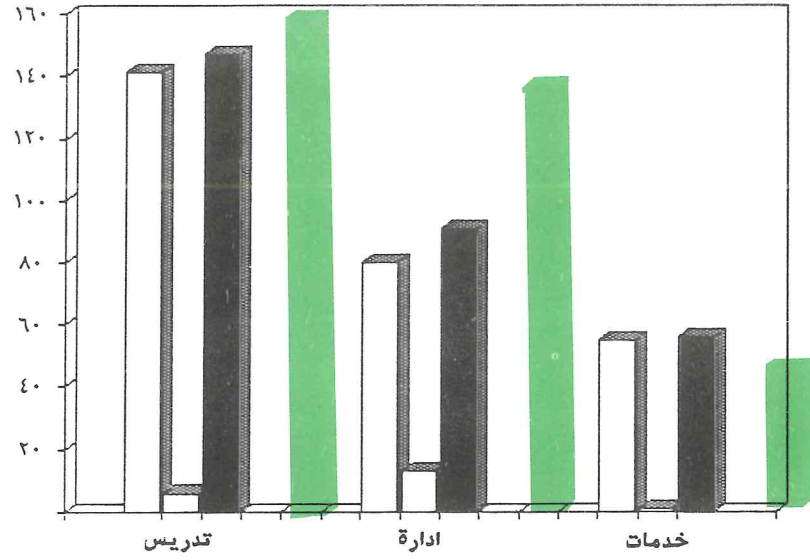

العاملون في التدريس في الجامعة الاسلامية/ غزة - حسب المؤهل

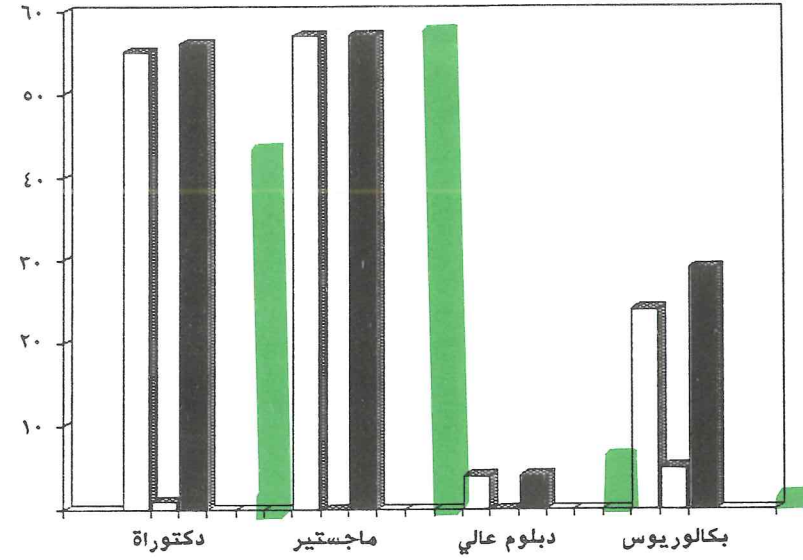

المتخرجون من الجامعة الاسلامية/ غزة - حسب الكليات والجنس

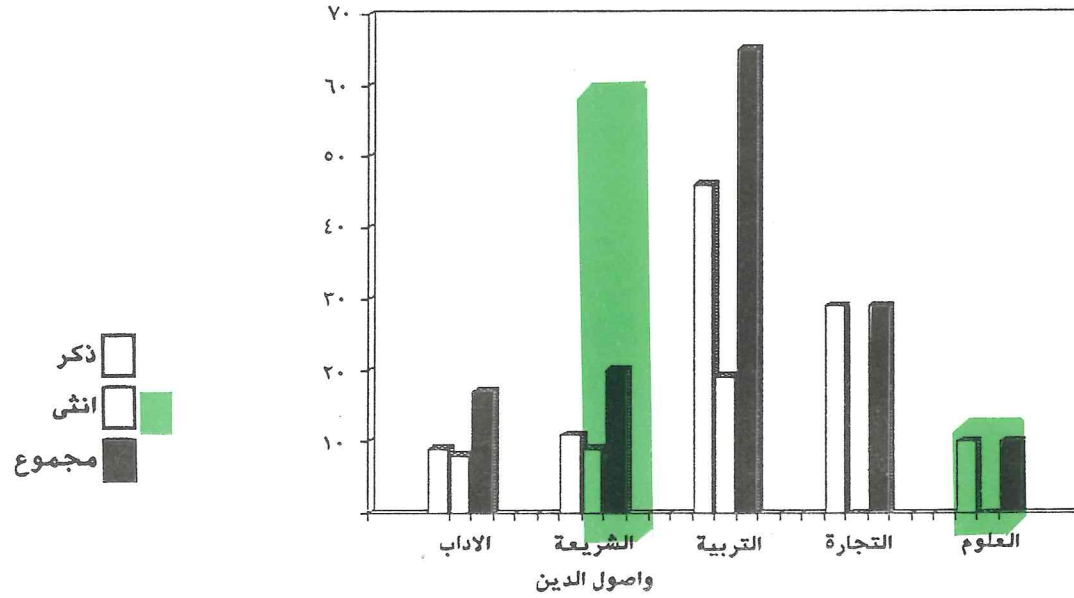

جامعة الخليل

٤- جامعة الخليل

تقع هذه الجامعة في مدينة الخليل، وقد تأسست كلية الشريعة كنواة لجامعة الخليل عام ١٩٧١، وفي عام ١٩٨٠ افتتحت كلية الآداب في الجامعة .

أ- الكليات والأقسام والتخصصات والساعات المعتمدة :

يوجد في جامعة الخليل حاليا أربع كليات (جدول ٤-١) تمنح درجة البكالوريوس، وهذه الكليات هي : كلية الشريعة، كلية الآداب، كلية العلوم وكلية الزراعة، ولكن كليتي العلوم والزراعة لم يتخرج منهما أحد حتى هذا العام، لانهما افتتحتا مؤخرا .

ب- الطلبة في الجامعة :

بلغ عدد الطلبة المسجلين في الجامعة في العام الدراسي ٩٠/٨٩ (جدول ٤-٢) ١٣٨٨ طالبا منهم ٨٨٠ ذكورا و ٥٠٨ إناث، وكان توزيعهم على الكليات كما يلي :

كلية الآداب : ٩٦٣ طالبا منهم ٥٧٨ ذكورا و ٣٨٥ إناث، كلية الشريعة : ٣٠٣ طلاب منهم ٢٢٩ ذكورا و ٧٤ إناث، كلية العلوم : ١١٢ طالبا منهم ٦٣ ذكورا و ٤٩ إناث، كلية الزراعة : ١٠ طلاب وجميعهم من الذكور .

أما توزيعهم على السنوات فكان كالتالي :

أولى : ٦١٩ طالبا منهم ٣٩٧ ذكورا و ٢٢٢ إناث، ثانية : ٢٤٨ طالبا منهم ١٥٠ ذكورا و ٩٨ إناث، ثالثة : ٢٦٤ طالبا منهم ١٦٨ ذكورا و ٩٦ إناث، رابعة : ٢٥٧ طالبا منهم ١٦٥ ذكورا و ٩٢ إناث .

نلاحظ من هذه الأعداد أن طلبة السنة الأولى يشكلون أعلى نسبة من طلبة الجامعة، وهذا أمر طبيعي حيث أن هذا العدد هو مجموع الذين قبلوا في الجامعة خلال سنوات الانتفاضة، وبعض المتخلفين من السنوات السابقة، وهذا يدل على مدى حرص الجامعة، على استيعاب أكبر عدد ممكن من متخرجي الثانوية العامة .

أما توزيعهم على الأولوية فكان كما يلي :

القدس : ٤٣ طالبا، رام الله : ٤٩ طالبا، نابلس : ٨٨ طالبا، طولكرم : ٤٩ طالبا، جنين : ٩٥ طالبا، الخليل : ٩٦٠ طالبا، بيت لحم واريحا ٦٣ طالبا، غزة : ٢١ طالبا، عرب الداخل : ١٩ طالبا، أماكن أخرى : طالب واحد .

من هذه الأعداد نلاحظ أن أعلى عدد من الطلبة هم من لواء الخليل حيث بلغ عددهم حوالي ثلاثة أرباع عدد طلبة الجامعة وهذا يتفق مع القاعدة العامة وهي أن الطلبة يتوجهون عادة الى الجامعة الأقرب اليهم جغرافيا، أما بالنسبة الى الأولوية الأخرى وقطاع غزة فان الاقبال لم يكن كبيرا .

ج- العاملون في التدريس :

بلغ عدد العاملين في التدريس في الجامعة بدوام كلي (جدول ٤-٣) ٦٤ شخصا منهم ٦٢ ذكورا واثنتين . أما أعضاء هيئة التدريس (حملة الماجستير والدكتوراة) فبلغ عددهم ٥٩ شخصا منهم ٥٧ ذكورا و اثنتين . لذلك نلاحظ أن الجامعة تهدف الى تعيين حملة الشهادات العليا (الماجستير والدكتوراة) للعمل فيها مما ينعكس ايجابا على متخرجي الجامعة .

أما من حيث توزيعهم على التخصصات فكان كالتالي (ترتيب تنازلي) :

لغة عربية ١١ شخصا، دراسات اسلامية ١١ شخصا، تربية ٩ أشخاص، لغة انجليزية ٨ أشخاص، تاريخ ٥ أشخاص، وتوزع الباقون على التخصصات الاخرى بنسب متفاوتة .

د- نسبة الطلبة الى أعضاء هيئة التدريس :

من جدول (٤-٤) نلاحظ ان نسبة الطلبة الى أعضاء هيئة التدريس كانت متفاوتة، سواء على مستوى الدرجات العلمية، أو على مستوى المجموع العام في الكليات، مما يشير الى ضرورة مراعاة هذه الملاحظة في الجامعة لكي لا يؤثر على مستوى متخرجي الجامعة .

هـ- المتخرجون من الجامعة :

بلغ عدد متخرجي جامعة الخليل (جدول ٤-٥) ١٥٤ طالبا منهم ٨٧ ذكورا و ٦٧ إناثا، وكان توزيعهم على الكليات كما يلي :
كلية الآداب : ١٢٥ طالبا، كلية الشريعة : ٢٩ طالبا، ولم يتخرج أحد من كليتي العلوم والزراعة لكونهما افتتحتا مؤخرا .

و- العاملون في الجامعة (تدريس، إدارة، خدمات) / دوام كلي وجزئي :

بلغ عدد العاملين في الجامعة في جميع القطاعات (جدول ٤-٦) ١٥٠ شخصا منهم ١٢٢ ذكورا و ٢٨ إناثا يعمل منهم في التدريس ٧٠ شخصا، الادارة ٦٠ شخصا وفي الخدمات ٢٠ شخصا .

ز- المبتعثون للدراسة :

بلغ عدد المبتعثين للدراسة من الجامعة في العام الدراسي ٩٠/٨٩ (جدول ٤-٧) ٧ أشخاص وجميعهم من الذكور، من بينهم ٥ أشخاص لنيل درجة الدكتوراة وشخصان لنيل درجة الماجستير، وكان توزيعهم على الكليات كما يلي :
كلية الآداب : ٣ أشخاص، كلية العلوم : ٣ أشخاص، كلية الزراعة : شخص واحد .

الكليات والاقسام والتخصصات والساعات المعتمدة للعام ١٩٨٩/١٩٩٠
جامعة الخليل

جدول ٤-١

الكلية	الاقسام	التخصص في القسم	الشهادة التي يمنحها القسم	مجموع الساعات المعتمدة	توزيع الساعات المعتمدة						
					متطلب جامعة	متطلب كلية		قسم		متطلب آخر	
						اجباري	اختياري	اجباري	اختياري		
الشريعة	الشريعة	شريعة	بكالوريوس شريعة	١٣٢	١٨	٢١	-	٦٣	٣٠	-	-
الآداب	اللغة العربية	لغة عربية	بكالوريوس لغة عربية	١٢٩	١٨	١٥	٣	٦٩	١٢	٦	٦
		لغة الانجليزية	بكالوريوس لغة انجليزية	١٢٩	١٨	١٥	٣	٦٠	٢١	٦	٦
	التاريخ	تاريخ	بكالوريوس تاريخ	١٢٩	١٨	١٥	٣	٦٠	٢١	٦	٦
		التربية	بكالوريوس تربية	١٣٢	١٨	٢١	-	٦٣	٣٠	-	-
العلوم		علوم	بكالوريوس علوم	١٢٧	١٨	٢٩	-	٥٨	٢١	-	-
الزراعة		زراعة	بكالوريوس زراعة	١٣٢	١٨	٢٩-أ من العلوم ب-١٥ من الزراعة	٩	٤٣	١٨	-	-

الطلبة في الكليات وفق الجنس والسنة والتوزيع الجغرافي للعام ١٩٨٩/٩٠
جامعة الخليل

جدول ٤-٢

الكليات	كلية الآداب			كلية الشريعة			كلية العلوم			كلية الزراعة			المجموع الكلي	
	مجموع	انثى	ذكر	مجموع	انثى	ذكر	مجموع	انثى	ذكر	مجموع	انثى	ذكر	مجموع	انثى
جامعي اول	٢٣٩	١٤٦	٢٣٩	١١٥	٢٧	٨٨	١١١	٤٩	٦٢	٨	-	٨	٦١٩	٢٢٢
جامعي ثان	١٠٥	٨٨	١٠٥	٥٢	١٠	٤٢	١	-	١	٢	-	٢	٢٤٨	٩٨
جامعي ثالث	١١٤	٨٣	١١٤	٦٧	١٣	٥٤	-	-	-	-	-	-	٢٦٤	٩٦
جامعي رابع	١٢٠	٦٨	١٢٠	٦٩	٢٤	٤٥	-	-	-	-	-	-	٢٥٧	٩٢
جامعي خامس	-	-	-	-	-	-	-	-	-	-	-	-	-	-
دبلوم عال	-	-	-	-	-	-	-	-	-	-	-	-	-	-
ماجستير	-	-	-	-	-	-	-	-	-	-	-	-	-	-
المجموع	٥٧٨	٣٨٥	٩٦٣	٣٠٣	٧٤	٢٢٩	١١٢	٤٩	٦٣	١٠	-	١٠	١٣٨٨	٥٠٨
القدس	١٦	٩	٢٥	٧	٢	٥	١١	٥	٦	-	-	-	٤٣	١٦
رام الله	٢٧	٣	٣٠	١٨	٢	١٦	١	١	-	-	-	-	٤٩	٦
نابلس	٣٨	١٠	٤٨	٣١	٦	٢٥	٦	٢	٤	٣	-	٣	٨٨	١٨
طولكرم	٢٤	٣	٢٧	١٨	٥	١٣	٤	١	٣	-	-	-	٤٩	٩
جنين	٤٦	١٦	٦٢	٢٨	٢	٢٦	٣	٢	١	٢	-	٢	٩٥	٢٠
الخليل	٣٩٠	٣١٣	٧٠٣	١٧٥	٥١	١٢٤	٧٨	٣٦	٤٢	٤	-	٤	٩٦٠	٤٠٠
بيت لحم وأريحا	٢٤	٢٠	٤٤	١٥	٤	١١	٤	-	٤	-	-	-	٦٣	٢٤
غزة	١١	٤	١٥	٢	١	١	٤	١	٣	-	-	-	٢١	٦
عرب الداخل	٢	٧	٩	٩	١	٨	-	-	-	١	-	١	١٩	٨
أخرى	-	-	-	-	-	-	١	١	-	-	-	-	١	١
مجموع	٥٧٨	٣٨٥	٩٦٣	٣٠٣	٧٤	٢٢٩	١١٢	٤٩	٦٣	١٠	-	١٠	١٣٨٨	٥٠٨

الكليات والاقسام والتخصصات والساعات المعتمدة للعام ١٩٩٠/١٩٨٩
جامعة القدس/الكلية العربية للمهن الطبية

جدول ٥-١/أ

الكلية	الاقسام	التخصص في القسم	الشهادة التي يمنحها القسم	مجموع الساعات المعتمدة	توزيع الساعات المعتمدة						
					متطلب جامعة	كلية		قسم		متطلب آخر	
						اجباري	اختياري	اجباري	اختياري		
الكلية العربية للمهن الطبية	تمريض	-	بكالوريوس	١٤٤	-	٧٩	-	٦٥	-	-	١٨ اسبوع تدريب عملي امتحان شامل
	طب مخبري	-	بكالوريوس	١٢٤	-	٥٥	-	٦٩	-	-	١٦ اسبوع تدريب عملي امتحان شامل
	اشعة	-	دبلوم	٦٨	-	٦٨	-	١٤	-	-	-

الكليات والاقسام والتخصصات والساعات المعتمدة للعام ١٩٩٠/١٩٨٩
جامعة القدس/كلية الاداب للبنات

جدول ٥-١/ب

الكلية	الاقسام	التخصص في القسم	الشهادة التي يمنحها القسم	مجموع الساعات المعتمدة	توزيع الساعات المعتمدة						
					متطلب جامعة	كلية		قسم		متطلب آخر (تخصص)	
						اجباري	اختياري	اجباري	اختياري		
كلية الاداب	قسم اللغة العربية	-	بكالوريوس	١٢٧	١٠	١٨	-	٥١	-	-	٥٨
	قسم اللغة الانجليزية	-	بكالوريوس	١٣٤	١٠	١٨	-	٤٨	-	-	٥٨
	قسم الخدمة الاجتماعية	-	بكالوريوس	١٢٨	١٠	١٨	-	٥٤	-	-	٥٦

الكليات والاقسام والتخصصات والساعات المعتمدة للعام ١٩٨٩/١٩٩٠
جامعة القدس/كلية العلوم والتكنولوجيا

جدول ٥-١/ج

الرقم	الكلية	الدائرة او القسم	التخصص (١) والشهادة البكالوريوس	مجموع الساعات المعتمدة	توزيع الساعات المعتمدة					
					متطلب جامعة		متطلب كلية		متطلب قسم	متطلب آخر
					اجباري	اختياري	اجباري	اختياري		
١	العلوم	الرياضيات	م	١٣٥	١٢	٠	٣٣	٥٩	٢١	(امتحان تخرج
			ر	١١٤	١٢	٠	٣٣	٥٩	-	ميداني+امتحان
			ف	٢١	-	-	-	٩	١٢	شامل في اللغة
			م	١٣٥	١٢	٠	٣٣	٥٩	٢١	الانجليزية)
			ر	١١٤	١٢	٠	٣٣	٥٩	-	
			ف	٢١	-	-	-	١٥	٦	
			م	١٣٥	١٢	٠	٣٣	٥٩	٢١	
			ر	١١٤	١٢	٠	٣٣	٥٩	-	
			ف	٢١	-	-	-	١٥	٦	
			م	١٣٥	١٢	٠	٣٣	٥٩	٢١	
			ر	١١٤	١٢	٠	٣٣	٥٩	-	
			ف	٢١	-	-	-	١٥	٦	
			م	١٣٥	١٢	٠	٣٣	٥٩	٢١	
			ر	١١٤	١٢	٠	٣٣	٥٩	-	
			ف	٢١	-	-	-	١٦	٥	
			ف حيوان	٢١	-	-	-	١٥	٦	
			٢	العلوم و التكنولوجيا	الحاسب الالكتروني	م	١٣٥	١٢	٠	٣٣
ف	١١٤	١٢				٠	٣٣	٥٩	-	
ر	٢١	-				-	-	١٥	٦	
م	١٤٦	١٢				٠	٣٣	٧٠	٢١	
ر	١٣٥	١٢				٠	٣٣	٧٠	-	
ف	٢١	-				-	-	١٦	٥	
م	١٤٢	١٢				٠	٣٣	٦٦	٢١	
ر	١٢١	١٢				٠	٣٣	٦٦	-	

(١) كما يرد في الشهادة الممنوحة :

ج : مزدوج، ر : رئيسي، ف : فرعي، م : منفرد، خ : اختياري، س : ساعة بحث، تك : تكنولوجيا، الك : الالكتروني .

الرقم الكلية	الدائرة او القسم	التخصص (١) والشهادة البكالوريوس	مجموع الساعات المعتمدة	توزيع الساعات المعتمدة						
				متطلب جامعة	متطلب كلية		متطلب قسم		متطلب آخر	
					اجباري	اختياري	اجباري	اختياري		
		التكنولوجيا								
		الكيمياء	٢١	-	-	-	١٥	٦		
		التكنولوجيا								
		تكنولوجيا الحاسب	١٣٥	١٠	١٢	٢٣	٥٩	٢١		
		تكنولوجيا الحاسب	١١٤	١٠	١٢	٢٣	٥٩	-		
		تكنولوجيا الحاسب	٢١	-	-	-	١٢	٩		
		التكنولوجيا	٢١	-	-	-	١٥	٦		
		الطبية								
٣	الدراسات العليا	طرق تعليم العلوم	٢٥	-	-	-	٢٥	-	(بالتعاون مع	
		طرق تعليم الرياضيات	٢٥	-	-	-	٢٥	-	جامعة اكسفورد	
		طرق تعليم العلوم	٤٠	-	-	-	٤٠	-	البريطانية	
		الكيمياء	٤٥	-	-	-	٤٥	-		
		الماجستير								

(١) كما يرد في الشهادة الممنوحة :

ج : مزدوج، ر : رئيسي، ف : فرعي، م : منفرد، خ : اختياري، س : ساعة بحث، تك : تكنولوجيا، الك : الالكتروني .

الكليات والاقسام والتخصصات والساعات المعتمدة للعام ٩٠/٨٩ جامعة القدس / كلية الدعوة واصول الدين

جدول ٥-١/د

الرقم الكلية	الدائرة او القسم	التخصص (١) والشهادة البكالوريوس	مجموع الساعات المعتمدة	توزيع الساعات المعتمدة					
				متطلب جامعة	متطلب كلية		متطلب قسم		متطلب آخر
					اجباري	اختياري	اجباري	اختياري	
١	الدعوة و اصول الدين	بكالوريوس (ج)	١٣٨	١٨	٢١	٦	٦	٢٧	٦

الطلبة في الكليات وفق الجنس والسنة والتوزيع الجغرافي للعام ٨٩/٩٠
جامعة القدس

جدول ٢-٥

الكليات	كلية الآداب		للبنات		الكلية العربية للمهن الطبية		كلية العلوم و التكنولوجيا / ابوديس			كلية الدعوة و اصول الدين			مجموع عام	
	انثى	ذكر	مجموع	انثى	ذكر	مجموع	انثى	ذكر	مجموع	انثى	ذكر	مجموع	انثى	مجموع
جامعي أول	١٠٥	١٠٥	١٠٥	٣٠	٥٥	٨٥	١٠٥	١٢٠	١٠٥	٩١	١٦٧	٢٤١	٢٨٠	٥٢١
جامعي ثان	٨٢	٨٢	٨٢	١٧	٢٦	٥٢	٨٢	١٠٠	٨٢	١٢	٢١	١٢٦	١٦٧	٣٠٢
جامعي ثالث	٦٢	٦٢	٦٢	١٦	٤	٢٠	٦٢	١١٢	٦٢	٢٨	٥٠	١٥١	١٢٢	٢٧٤
جامعي رابع	٦٠	٦٠	٦٠	٦	٢٢	٢٩	٦٠	٩١	٦٠	٢٦	٧٨	١٢٩	١٦٢	٣٠٢
جامعي خامس	-	-	-	-	-	-	-	-	-	-	-	-	-	-
دبلوم عال	-	-	-	-	-	-	-	-	-	-	-	-	-	-
ماجستير	-	-	-	-	-	-	-	-	-	-	-	-	-	-
المجموع	٣٠٩	٣٠٩	٣٠٩	٦٩	١٢٨	١٩٧	٣٠٩	٤٢٤	٣٠٩	١٧٤	١٥٢	٢٢٦	٦٦٧	٧٢٢
القدس	١٧٠	١٧٠	١٧٠	١٥	٤٦	٦١	١٠٤	٦٨	١٧٢	١٩	٤٠	٥٩	١٢٨	٤٦٢
رام الله	٥٢	٥٢	٥٢	٨	٢٤	٢٢	٤٠	١٧	٥٧	٢٢	٤٠	٧٢	٨٨	٢١٢
نابلس	١٣	١٣	١٣	٤	١٤	١٨	٢٢	٧	٢٩	١٧	٢٢	٢٩	٥٨	١٠٩
طولكرم	٢٠	٢٠	٢٠	٥	١٥	٢٠	٦٤	١٢	٧٧	١٢	١٢	٢٩	٨١	١٤٦
جنين	٤	٤	٤	٦	١٢	١٨	١٤	١	١٥	١٧	٢٨	٤٥	٢٤	٨٢
الخليل	٢٠	٢٠	٢٠	١٤	٥	١٩	١٢١	٢٢	١٤٤	١١	٢٢	١٥٧	٥٩	٢١٦
بيت لحم وأريحا	٢٤	٢٤	٢٤	٤	١٢	١٦	٢٩	١٢	٥١	١٢	٢١	٢٤	٦٤	١٢٥
غزة	٥	٥	٥	١٢	-	١٢	١٠	٣	١٢	-	-	-	٢٢	٢١
عرب الداخل	١	١	١	-	-	-	-	-	-	٥	١٠	١٥	١٠	١٦
أخرى	-	-	-	-	-	-	-	-	-	-	-	-	-	-
مجموع	٣٠٩	٣٠٩	٣٠٩	٦٩	١٢٨	١٩٧	٤٢٤	٣١١	١٤٤	١٥٢	٢٢٦	٦٦٧	٧٢٢	١٤٠٠

العاملون في التدريس في مؤسسات مجلس التعليم العالي/دوام كلي للعام ٩٠/٨٩
الكلية العربية للمهن الطبية

جدول ٥-٣/أ

التخصص	دكتوراة		ماجستير			دبلوم عال			بكالوريوس			دبلوم متوسط			مجموع			هيئة تدريس دوام		
	ذكر	انثى	مجموع	ذكر	انثى	مجموع	ذكر	انثى	مجموع	ذكر	انثى	مجموع	ذكر	انثى	مجموع	مجموع	انثى	ذكر		
تربية وعلم نفس	-	١	١	-	١	-	-	-	-	-	-	-	-	-	٢	١	١			
صحة عامة	١	-	١	-	١	-	-	-	-	-	-	-	-	-	١	-	١			
تمريض	-	-	-	-	-	-	-	-	٢	١	١	١	١	-	٩	٧	٢			
لغة انجليزية	-	-	-	-	-	-	-	-	-	-	-	-	-	-	٢	١	٢			
كيمياء حيوية	-	-	-	-	-	-	-	-	-	-	-	-	-	-	٢	١	١			
تكنولوجيا طبية	-	-	-	-	-	-	-	-	-	-	-	-	-	-	٤	١	٣			
ميكروبيولوجي	-	-	-	-	-	-	-	-	-	-	-	-	-	-	١	-	١			
اشعة	-	-	-	-	-	-	-	-	١	-	١	-	-	-	١	-	٢			
المجموع	٢	١	٣	١٠	١٠	٢٠	١	١	٢	١	٢	١	١	-	٢٣	١١	١٢	٢٧	١٣	١٤

العاملون في التدريس في مؤسسات مجلس التعليم العالي/دوام كلي للعام ٩٠/٨٩
كلية الآداب للبنات

جدول ٥-٣/ب

التخصص	دكتوراة		ماجستير			دبلوم عال			بكالوريوس			دبلوم متوسط			مجموع			هيئة تدريس دوام		
	ذكر	انثى	مجموع	ذكر	انثى	مجموع	ذكر	انثى	مجموع	ذكر	انثى	مجموع	ذكر	انثى	مجموع	مجموع	انثى	ذكر		
لغة عربية	٢	-	٢	-	٢	-	-	-	-	-	-	-	-	-	٥	-	٥			
لغة انجليزية	١	-	١	٢	١	-	-	-	-	-	-	-	-	-	٤	٢	٢			
خدمة اجتماعية	١	-	١	٢	٢	-	-	-	-	-	-	-	-	-	٥	٢	٣			
فلسفة وعلم اجتماع	-	-	-	-	-	-	-	-	١	-	١	-	-	-	١	-	١			
علم نفس	-	-	-	-	-	-	-	-	١	١	-	-	-	-	-	-	-			
المجموع	٥	١	٦	٦	٦	٢	١	١	٢	١	١	-	-	-	١٥	٤	١١	١٧	٥	١٢

العاملون في التدريس في مؤسسات مجلس التعليم العالي/ دوام كلي للعام ٩٠/٨٩
كلية العلوم والتكنولوجيا/ابو ديس

جدول ٥-٣/ج

التخصص	دكتوراة		ماجستير		دبلوم عال		بكالوريوس		دبلوم متوسط		مجموع		هيئة تدريس	
	مجموع	انثى	مجموع	انثى	مجموع	انثى	مجموع	انثى	مجموع	انثى	مجموع	انثى	مجموع	انثى
كيمياء	٨	-	٨	-	-	-	٢	٢	-	-	١٧	٢	١٣	١٤
فيزياء	٤	-	٤	-	-	-	١	-	-	-	٨	-	٧	٧
احياء	٤	٢	٤	١	-	-	٢	١	-	-	١١	٤	٥	٨
كمبيوتر	٢	-	٢	-	-	-	٤	-	-	-	٦	-	٢	٢
رياضيات	٣	-	٣	-	-	-	١	١	-	-	٩	٢	٧	٨
لغة عربية	١	-	١	-	-	-	-	-	-	-	١	-	١	١
لغة انجليزية	-	-	-	-	-	-	١	١	-	-	٦	٥	١	٥
لغة فرنسية	-	-	-	-	-	-	-	-	-	١	١	-	-	-
هندسة تحكم	-	-	-	-	-	-	-	-	-	-	١	-	١	١
هندسة الكترونية	-	-	-	-	-	-	١	-	-	-	٥	-	٤	٤
هندسة كهربائية	-	-	-	-	-	-	١	-	-	-	٢	-	١	١
زراعة وتصنيع	-	-	-	-	-	-	١	١	-	-	١	١	-	-
هندسة كمبيوتر	-	-	-	-	-	-	-	-	-	-	١	-	١	١
المجموع	٢٢	٢	٢٢	٧	٣٠	-	١٦	٦	١٠	١	٦٩	١٥	٤٢	٥٢

العاملون في التدريس في مؤسسات مجلس التعليم العالي/ دوام كلي للعام ٩٠/٨٩
كلية الدعوة واصول الدين

جدول ٥-٣/د

التخصص	دكتوراة		ماجستير		دبلوم عال		بكالوريوس		دبلوم متوسط		مجموع		هيئة تدريس	
	مجموع	انثى	مجموع	انثى	مجموع	انثى	مجموع	انثى	مجموع	انثى	مجموع	انثى	مجموع	انثى
تفسير	١	-	١	-	-	-	-	-	-	-	١	-	١	-
فقه مقارن	١	-	١	-	-	-	-	-	-	-	٢	-	٢	-
حديث	١	-	١	-	-	-	-	-	-	-	١	-	١	-
عقيدة	-	-	-	-	-	-	-	-	-	-	٢	-	٢	-
دعوة	-	-	-	-	-	-	-	-	-	-	١	-	١	-
سياسة شرعية	١	-	١	-	-	-	-	-	-	-	١	-	١	-
قضاء شرعي	١	-	١	-	-	-	-	-	-	-	١	-	١	-
كتاب وسنة	-	-	-	-	-	-	-	-	-	-	١	-	١	-
لغة عربية	-	-	-	-	-	-	-	-	-	-	١	-	١	-
لغة انجليزية	-	-	-	-	-	-	-	-	-	-	١	-	١	-
المجموع	٥	٥	٥	٧	٧	-	-	-	-	-	١٢	-	١٢	١٢

نسبة الطلبة الى أعضاء هيئة التدريس
جامعة القدس

جدول ٥-٤

الكلية	عدد الطلبة	هيئة التدريس	
		الشهادة	المجموع
الكلية العربية للمهن الطبية	١٩٧	دكتوراة	٣٠
		ماجستير	٢٠
		ما دون	٤
		مجموع	٢٧
كلية الدعوة وآصول الدين	٣٢٦	دكتوراة	٥
		ماجستير	٧
		ما دون	-
		مجموع	١٢
كلية العلوم والتكنولوجيا	٥٦٨	دكتوراة	٢٢
		ماجستير	٢٠
		ما دون	١٧
		مجموع	٦٩
كلية الآداب للبنات	٣٠٩	دكتوراة	٦
		ماجستير	٩
		ما دون	٢
		مجموع	١٧
المجموع (١)	١٤٠٠	دكتوراة	٣٦
		ماجستير	٦٦
		ما دون	٢٢
		مجموع	١٢٥

(١) لم تحسب النسبة للمجموع لكون الكليات مستقلة

المتخرجون من جامعة القدس للعام ٨٨/٨٩

جدول ٥-٥

الكلية	الجنس		مجموع	القسم	عدد المتخرجين
	انثى	ذكر			
الكلية العربية للمهن الطبية	٢٢	٢٧	٤٩	تمريض	٢٧
				طب مخبري	٤
				أشعة	١٨
				مجموع	٤٩
كلية الدعوة واصول الدين	٢٠	٢٩	٤٩	دعوة واصول دين	٤٩
				مجموع	٤٩
كلية العلوم والتكنولوجيا	٢٧	١٢	٣٩	كيمياء	٢
				فيزياء	١١
				رياضيات	١٥
				أحياء	٤
				حاسب الكتروني	٧
				مجموع	٣٩
كلية الآداب للبنات	-	٥٧	٥٧	لغة عربية	٢٦
				لغة انجليزية	١٤
				علم اجتماع	١٧
				مجموع	٥٧
المجموع	٦٩	١٢٥	١٩٤		١٩٤

العاملون في جامعة القدس/دوام كلي وجزئي للعام ٩٠/٨٩
(تدريس، إدارة، خدمات)

جدول ٦-٥

الدوام	الشهادة	المجموع		دكتوراة		ماجستير		دبلوم عال		بكالوريوس		دبلوم متوسط		مادون	
		انثى	ذكر	انثى	مجموع	انثى	مجموع	انثى	مجموع	انثى	مجموع	انثى	مجموع	انثى	مجموع
كلي	تدريس	٩٤	٢٣	١٢٧	٤	٢٤	٢٨	٤٦	٢٠	٦٦	١	١	-	-	-
	إدارة	٦٠	٢١	٩١	٤	-	٤	٢	-	٢	-	-	-	-	١٢
	خدمات	٨٦	١٧	١٠٣	-	-	-	-	-	-	-	-	-	-	-
جزئي	تدريس	٢٠	٥	٢٥	-	٨	٨	-	٩	١٠	١	٩	-	-	-
	إدارة	-	-	-	-	-	-	-	-	-	-	-	-	-	-
	خدمات	-	١	١	-	-	-	-	-	-	-	-	-	-	-
مجموع	تدريس	١١٤	٢٨	١٤٢	٤	٤٢	٤٦	٥٥	٢١	٧٦	١٢	١٦	١	١	-
	إدارة	٦٠	٢١	٩١	٤	-	٤	٢	-	٢	-	-	-	-	١٢
	خدمات	٨٦	١٨	١٠٤	-	-	-	-	-	-	-	-	-	-	-

العاملون في الكلية العربية للمهن الطبية/دوام كلي وجزئي للعام ٩٠/٨٩
(تدريس، إدارة، خدمات)

جدول ٦-٥ أ

الدوام	الشهادة	المجموع		دكتوراة		ماجستير		دبلوم عال		بكالوريوس		دبلوم متوسط		مادون	
		انثى	ذكر	انثى	مجموع	انثى	مجموع	انثى	مجموع	انثى	مجموع	انثى	مجموع	انثى	مجموع
كلي	تدريس	١٤	١٢	٢٧	٢	١	٣	١	١	١	٢	١	٢	٢	-
	إدارة	٧	١٠	١٧	١	-	١	-	-	-	٢	٢	٥	٤	٤
	خدمات	٤	١١	١٥	-	-	-	-	-	-	-	-	-	-	-
جزئي	تدريس	١١	١	١٢	٦	٦	١٢	٤	١	٥	١	١	١	-	-
	إدارة	-	-	-	-	-	-	-	-	-	-	-	-	-	-
	خدمات	٢	-	٢	-	-	-	-	-	-	-	-	-	-	-
مجموع	تدريس	٢٥	١٤	٣٩	٨	١	٩	١٤	١١	٢٥	٣	٣	٤	١	-
	إدارة	٧	١٠	١٧	١	-	١	-	-	-	٢	٢	٥	٤	٤
	خدمات	٦	١١	١٧	-	-	-	-	-	-	-	-	-	-	-

العاملون في كلية الدعوة واصول الدين/دوام كلي وجزئي للعام ٩٠/٨٩
(تدريس،إدارة،خدمات)

جدول ٥-٦/ب

الدوام	الشهادة	المجموع		دكتوراة			ماجستير			دبلوم عال			بكالوريوس			دبلوم متوسط			معاون			
		انثى	ذكر	مجموع	انثى	ذكر	مجموع	انثى	ذكر	مجموع	انثى	ذكر	مجموع	انثى	ذكر	مجموع	انثى	ذكر	مجموع	انثى	ذكر	مجموع
كلي	تدريس	-	١٢	١٢	٦	-	-	-	-	-	-	-	-	٢	١	٣	-	-	-	-	-	-
	إدارة	٢	١٢	١٥	١	-	-	-	-	١	٧	٨	٤	٣	٧	١	٥	٦	١	-	١	٢
	خدمات	-	١٢	١٢	-	-	-	-	-	-	-	-	-	-	-	-	-	-	-	-	-	-
جزئي	تدريس	-	٢	٢	١	-	-	-	-	-	-	-	-	١	-	١	-	-	-	-	-	-
	إدارة	-	-	-	-	-	-	-	-	-	-	-	-	-	-	-	-	-	-	-	-	-
	خدمات	-	١	١	-	-	-	-	-	-	-	-	-	-	-	-	-	-	-	-	-	-
مجموع	تدريس	-	١٦	١٦	٧	-	-	-	-	-	-	-	-	٣	١	٤	-	-	-	-	-	-
	إدارة	٢	١٢	١٥	١	-	-	-	-	١	٧	٨	٤	٣	٧	١	٥	٦	١	-	١	٢
	خدمات	-	١٢	١٢	-	-	-	-	-	-	-	-	-	-	-	-	-	-	-	-	-	-

العاملون في كلية العلوم والتكنولوجيا/دوام كلي وجزئي للعام ٩٠/٨٩
(تدريس،إدارة،خدمات)

جدول ٥-٦/ج

الدوام	الشهادة	المجموع		دكتوراة			ماجستير			دبلوم عال			بكالوريوس			دبلوم متوسط			معاون			
		انثى	ذكر	مجموع	انثى	ذكر	مجموع	انثى	ذكر	مجموع	انثى	ذكر	مجموع	انثى	ذكر	مجموع	انثى	ذكر	مجموع	انثى	ذكر	مجموع
كلي	تدريس	١٥	٥٥	٧٠	٢	٢١	٢٣	٧	٢٣	-	-	-	٣٠	١٠	٤٠	٦	١٠	١٦	١	-	١	١٦
	إدارة	٩	٢٢	٣١	-	-	-	-	-	١	-	١	-	-	-	١	١٦	١٧	٨	٨	١٦	٧
	خدمات	٣	٦٧	٧٠	-	-	-	-	-	-	-	-	-	-	-	-	-	-	-	-	-	-
جزئي	تدريس	-	-	-	-	-	-	-	-	-	-	-	-	-	-	-	-	-	-	-	-	-
	إدارة	-	-	-	-	-	-	-	-	-	-	-	-	-	-	-	-	-	-	-	-	-
	خدمات	-	-	-	-	-	-	-	-	-	-	-	-	-	-	-	-	-	-	-	-	-
مجموع	تدريس	١٥	٥٥	٧٠	٢	٢١	٢٣	٧	٢٣	-	-	-	٣٠	١٠	٤٠	٦	١٠	٤٠	١	-	١	١٦
	إدارة	٩	٢٢	٣١	-	-	-	-	-	١	-	١	-	-	-	١	١٦	١٧	٨	٨	١٦	٧
	خدمات	٣	٦٧	٧٠	-	-	-	-	-	-	-	-	-	-	-	-	-	-	-	-	-	-

العاملون في كلية الآداب للبنات/دوام كلي وجزئي للعام ٩٠/٨٩
(تدريس، إدارة، خدمات)

جدول ٥-٦/د

الدوام	الشهادة			المجموع			دكتورة			ماجستير			دبلوم عال			بكالوريوس			دبلوم متوسط			معاون		
	انثى	ذكر	مجموع	انثى	ذكر	مجموع	انثى	ذكر	مجموع	انثى	ذكر	مجموع	انثى	ذكر	مجموع	انثى	ذكر	مجموع	انثى	ذكر	مجموع	انثى	ذكر	مجموع
كلي	تدريس	١٢	٥	١٧	٥	١٢	٦	٧	١٣	٦	٢	٨	١	١	٢	-	-	-	١	١	٢	-	-	-
	إدارة	٨	١٠	١٨	٢	-	٢	١	٣	-	-	-	-	-	-	-	-	-	١	١	٢	-	-	-
	خدمات	٢	٢	٥	-	-	-	-	-	-	-	-	-	-	-	-	-	-	-	-	-	-	-	-
جزئي	تدريس	٦	٤	١٠	١	-	١	١	٢	-	-	-	-	-	-	-	-	-	-	-	-	-	-	-
	إدارة	-	-	-	-	-	-	-	-	-	-	-	-	-	-	-	-	-	-	-	-	-	-	-
	خدمات	-	-	-	-	-	-	-	-	-	-	-	-	-	-	-	-	-	-	-	-	-	-	-
مجموع	تدريس	١٨	٩	٢٧	٦	١	٧	٩	١٢	٢	٩	١٢	٣	٩	١٢	-	-	-	١٢	٣	١٥	-	-	-
	إدارة	٨	١٠	١٨	٢	-	٢	١	٣	-	-	١	-	١	٢	-	-	-	١	١	٢	-	-	-
	خدمات	٢	٢	٥	-	-	-	-	-	-	-	-	-	-	-	-	-	-	-	-	-	-	-	-

المبتعثون للدراسة من جامعة القدس للعام الدراسي ٩٠/٨٩

جدول ٥-٧

الكلية	المجموع	الكلية العربية للمهن الطبية	الكلية الدعوية واصل الدين	كلية العلوم والتكنولوجيا	كلية الآداب للبنات	المجموع العام
الدرجة/القسم ذكر	انثى	المجموع	التمريض	المجموع	المجموع	المجموع
دكتورة	٧	-	٧	-	٧	٧
ماجستير	٤	١	٥	٢	٣	٥
مجموع	١١	١	١٢	٢	١٠	١٢

المكتبة
جامعة القدس/مركز الأبحاث الإسلامية

تابع جدول ٥-٨/ب

مواد/اللغة	لغة عربية	لغة انجليزية	لغة فرنسية	لغة أخرى	المجموع
كتب	٥٠٠٠	-	-	-	٥٠٠٠
نشرات	٢٤	-	-	-	٢٤
دوريات	١٢	-	-	-	١٢
مخطوطات	٢٤٥	-	-	-	٢٤٥
اشرطة	٣	-	-	-	٣
شرائح	٢	-	-	-	٢
أخرى	-	-	-	-	-

عدد مقاعد المطالعة في المكتبة : ٢٤ مقعدا .

المكتبة
جامعة القدس/كلية العلوم والتكنولوجيا

جدول ٥-٨/ج

مواد/اللغة	لغة عربية	لغة انجليزية	لغة فرنسية	لغة أخرى	المجموع
كتب	٦٠٠٠	٧٦٠٠	١٠	(١)٢٥	١٣٦٣٥
نشرات	-	-	-	-	-
دوريات	-	١١٠	-	-	١١٠
مخطوطات	-	-	-	-	-
اشرطة	-	-	-	-	-
شرائح	-	-	-	-	-
أخرى	-	(٢)١٠٠٠	-	-	١٠٠٠

عدد مقاعد المطالعة في المكتبة: ١٠٤

- (١) : لغة عبرية
(٢) : دوريات محدودة

المكتبة
جامعة القدس/الكلية العربية للمهن الطبية

جدول ٥-٨/أ

مواد/اللغة	لغة عربية	لغة انجليزية	لغة فرنسية	لغة أخرى	المجموع
كتب	٦٠٠	٣٢٠٠	-	-	٣٨٠٠
نشرات	٥	١٠	-	-	١٥
دوريات	١٠	٥٠	-	-	٦٠
مخطوطات	-	-	-	-	-
اشرطة	-	١٠٠	-	-	١٠٠
شرائح	-	٢٠٠٠	-	-	٢٠٠٠
أخرى	-	-	-	-	-

عدد مقاعد المطالعة في المكتبة : ٤٠ مقعدا .

المكتبة
جامعة القدس/كلية الآداب للبنات

جدول ٥-٨/ب

مواد/اللغة	لغة عربية	لغة انجليزية	لغة فرنسية	لغة أخرى	المجموع
كتب	٤٥٩٩	٢١٢٨	-	-	٦٧٢٧
نشرات	٣	١	-	-	٤
دوريات	٢٨	-	-	-	٢٨
مخطوطات	-	-	-	-	-
اشرطة	-	-	-	-	-
شرائح	-	-	-	-	-
أخرى	-	-	-	-	-

عدد مقاعد المطالعة في المكتبة : ٧٥ مقعدا .

المكتبة
جامعة القدس/ كلية الدعوة واصول الدين

جدول ٥-٨/د

مواد/اللغة	لغة عربية	لغة انجليزية	لغة فرنسية	لغة أخرى	المجموع
كتب	١٤٠٠٠	١٠٠٠	-	-	١٥٠٠٠
نشرات	-	-	-	-	-
دوريات	٢٠	-	-	-	٢٠
مخطوطات	٢٥٠	-	-	-	٢٥٠
اشرطة	٣٠	-	-	-	٣٠
شرائح	-	-	-	-	-
أخرى	-	-	-	-	-

عدد مقاعد المطالعة في المكتب: ١٠٠

الطلبة في جامعة القدس

الطلبة حسب المستوى والجنس

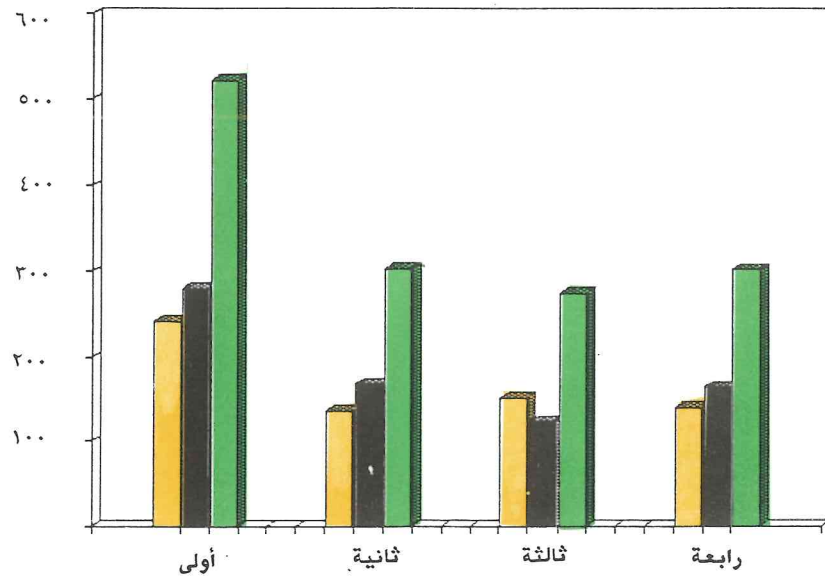

الطلبة في الكليات

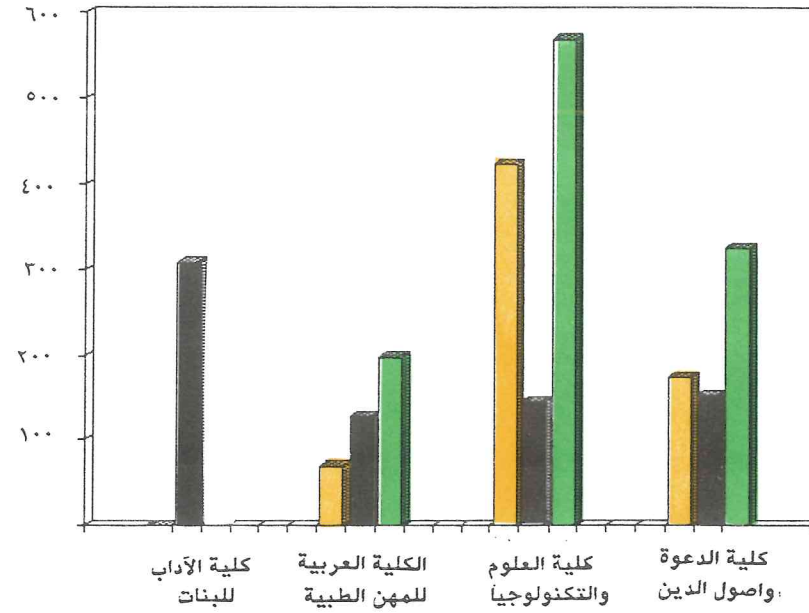

الطلبة حسب الألوية والجنس

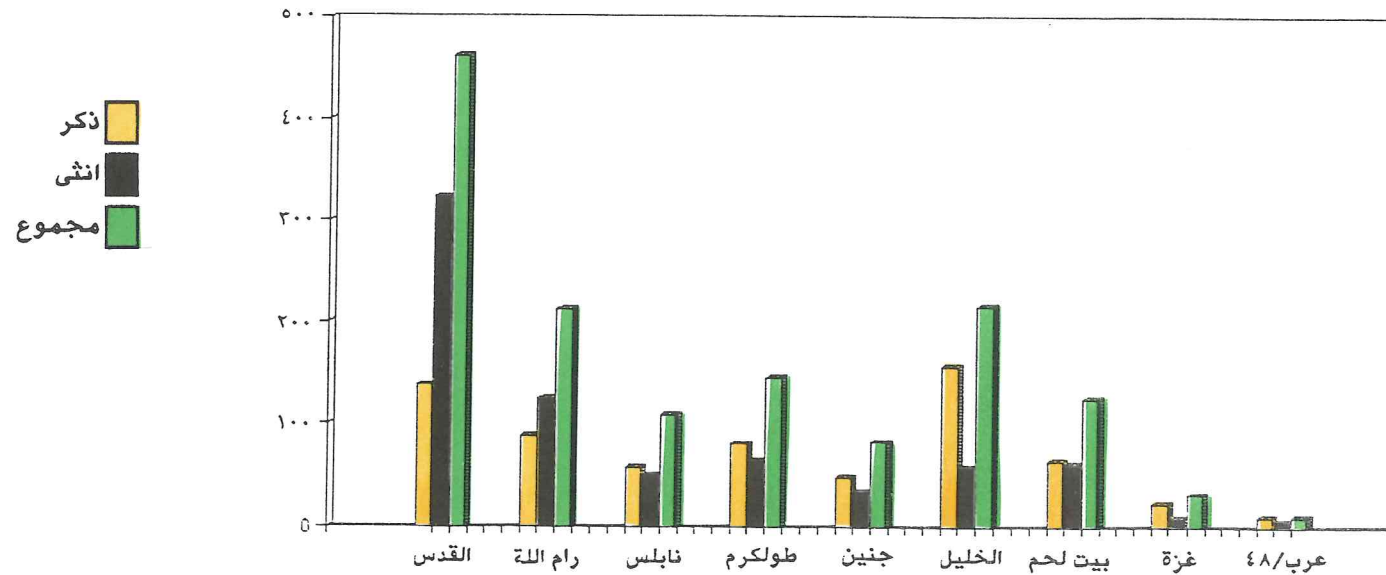

العاملون في جامعة القدس
تدريس، ادارة، خدمات/دوام كلي وجزئي

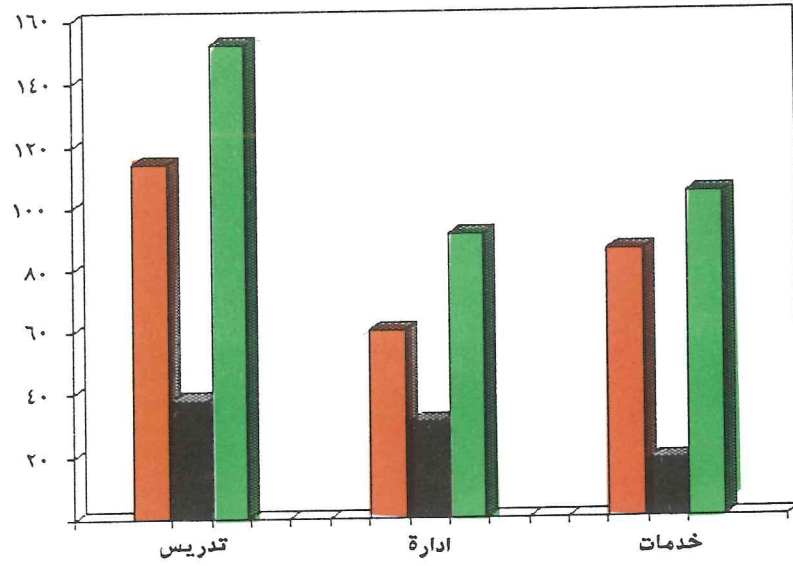

العاملون في التدريس في جامعة القدس حسب المؤهل / دوام كلي

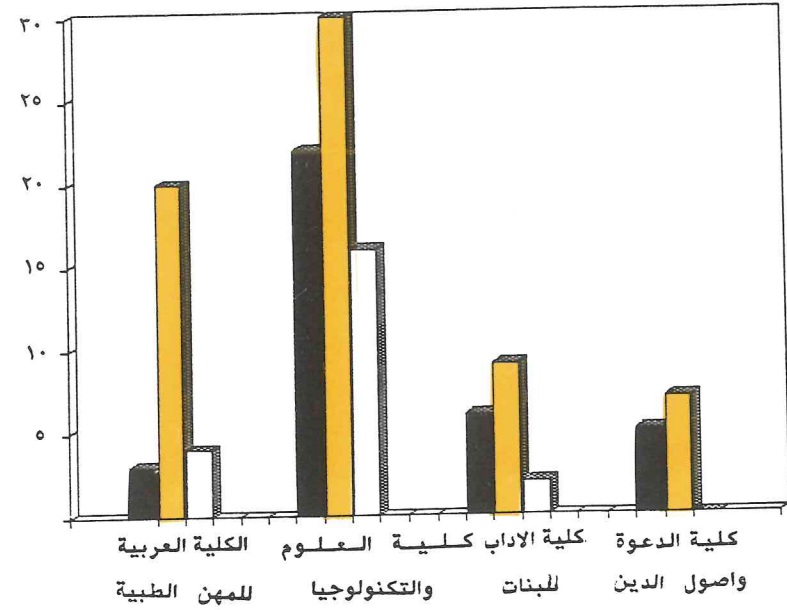

المتخرجون من جامعة القدس/مجموع عام

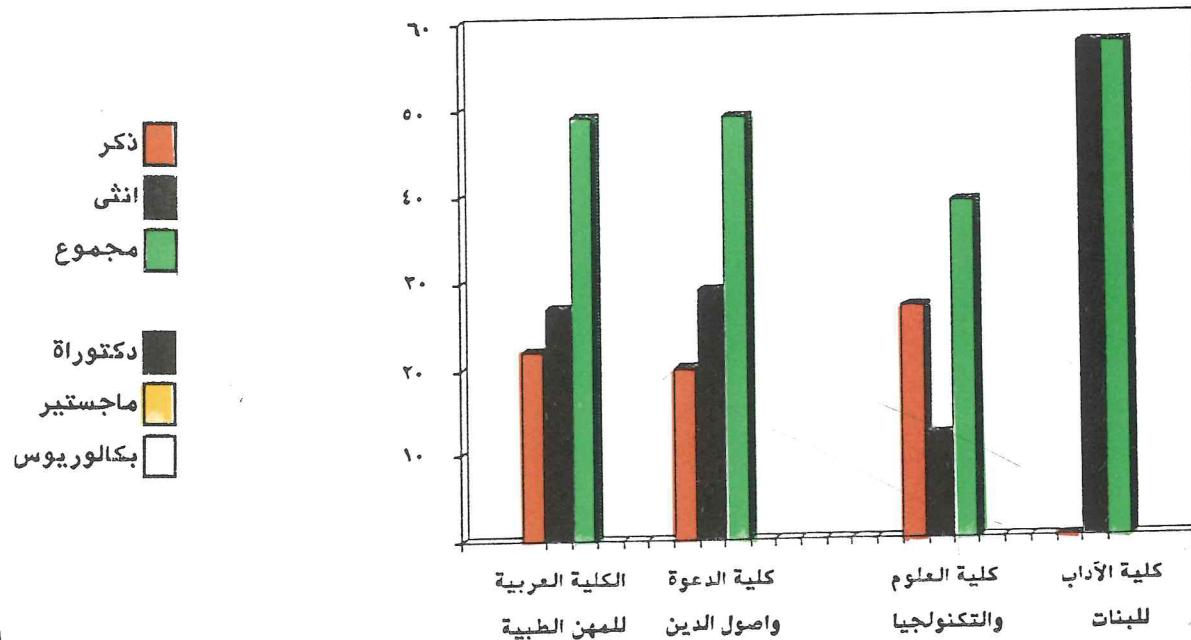

جامعة النجاح الوطنية - نابلس

٦- جامعة النجاح الوطنية

تقع هذه الجامعة في مدينة نابلس، وقد تحولت من كلية مجتمع متوسطة الى جامعة عام ١٩٧٧ .

أ-الكليات والاقسام والتخصصات والساعات المعتمدة :

يوجد في جامعة النجاح خمس كليات (جدول ٦-١)، تمنح درجة البكالوريوس وهي : كلية الآداب، كلية الاقتصاد والعلوم الادارية، كلية العلوم، كلية التربية وكلية الهندسة . هذا بالاضافة الى منح درجة الماجستير في الدراسات الاسلامية من كلية الآداب والكيمياء من كلية العلوم، المناهج والتدريس والادارة التربوية من كلية التربية .

ب- الطلبة في الجامعة :

بلغ عدد الطلبة المسجلين في الجامعة (عدا كلية مجتمع النجاح) في العام الدراسي ٩٠/٨٩ (جدول ٦-٢) ٢٠٤٢ طالباً منهم ١٧١٣ ذكورا و ١٣٢٩ إناثا . وكان توزيعهم على الكليات كما يلي :

كلية العلوم : ٦٧٦ طالباً منهم ٤٠٩ ذكوراً و ٢٦٧ إناثا، كلية الآداب : ١٠٢٠ طالباً منهم ٤٣٥ ذكورا و ٥٨٥ إناثا، كلية الاقتصاد والعلوم الادارية : ٦٢١ طالباً منهم ٤٤٤ ذكورا و ١٧٧ إناثا، كلية الهندسة : ١٦٤ طالباً منهم ١٠١ ذكوراً و ٦٣ إناثا، كلية التربية : ٥٦١ طالباً منهم ٣٢٤ ذكورا و ٢٣٧ إناثا .

أما توزيعهم على السنوات فكان كما يلي :

أولى : ٧٢٢ طالباً منهم ٤٠١ ذكوراً و ٣٢١ إناثا، ثانية : ٨٤١ طالباً منهم ٤٥٤ ذكورا و ٣٨٧ إناثا، ثالثة : ٧٨٤ طالباً منهم ٤٤٦ ذكورا و ٣٣٨ إناثا ، رابعة : ٦٦٥ طالباً منهم ٣٨٨ ذكوراً و ٢٧٧ إناثا، خامسة : ٢٩ طالباً منهم ١٩ ذكوراً و ١٠ إناثا . مما يذكر أن جميع طلبة السنة الخامسة هم من كلية الهندسة . يلاحظ من هذه الأعداد أنه لا يوجد تفاوت كبير بين أعداد الطلبة في السنوات الأربع الأولى، مما يعني أن الجامعة تعتمد الى سياسة التوازن بين أعداد الطلبة في مختلف السنوات كي لا يصبح هناك تراكم كبير في سنة على حساب أخرى، وخاصة السنة الأولى كما في الجامعات الأخرى .

وكان توزيع الطلبة على الألوية والمناطق كما يلي :

القدس ٣ طلاب، رام الله ٢١ طالباً، نابلس ١٣١٣ طالباً، طولكرم ٩٦١ طالباً، جنين ٤١٢ طالباً، الخليل ٧٦ طالباً، بيت لحم وأريحا ٤ طلاب، غزة ٢٤٧ طالباً.

يلاحظ من هذه الاعداد إقبال طلبة الشمال (نابلس، طولكرم، جنين) على الجامعة بشكل كبير، وعدم إقبال طلبة الجنوب (رام الله، القدس، بيت لحم وأريحا، الخليل) عليها، ولعل ذلك يعود لقرب الجامعة جغرافيا من طلبة الشمال وبعدها عن طلبة الجنوب، وأيضا وجود عدد كاف من الجامعات في الجنوب تمنح نفس التخصصات التي تمنحها الجامعة، وكذلك يلاحظ إقبال طلبة قطاع غزة على الجامعة بشكل ملموس .

ج- العاملون في التدريس / دوام كلي:

بلغ عدد العاملين في التدريس في الجامعة بدوام كلي (جدول ٦-٣) ١٨٣ شخصا منهم ١٦٨ ذكورا و ١٥ إناثا، وبلغ عدد أعضاء هيئة التدريس (حملة الماجستير والدكتوراة) ١٦٩ شخصا منهم ١٥٧ ذكورا و ١٢ إناثا .
يلاحظ من هذه الأعداد أن الجامعة تعتمد بشكل كبير على حملة الشهادات العليا (الماجستير والدكتوراة) للعمل في التدريس فيها، مما ينعكس ايجابا على نوعية متخرجي الجامعة .

أما من حيث توزيعهم على التخصصات (ترتيب تنازلي) فكان كما يلي :

تربية و / أو علم نفس ١٢ شخصا، لغة انجليزية وأدائها ١٢ شخصا، فيزياء ١٢ شخصا، هندسة معمارية ١١ شخصا، محاسبة أو/ تجارة ١٠ أشخاص، دراسات اسلامية ٩ أشخاص، أحياء ٩ أشخاص، لغة عربية وأدائها ٨ أشخاص، اقتصاد ٨ أشخاص، هندسة مدنية ٨ أشخاص، لغويات ٥ أشخاص، علم اجتماع ٥ أشخاص، وتوزع الآخرون على التخصصات الأخرى بأعداد متفاوتة .

د- نسبة الطلبة الى أعضاء هيئة التدريس :

جدول (٦-٤) يبين نسبة الطلبة الى أعضاء هيئة التدريس، حيث نلاحظ من هذا الجدول أن المتوسط العام في كلية الآداب، الاقتصاد والعلوم الادارية، العلوم والهندسة كان منخفضا وهو ٧،١٤،١٩،١٥ طالب لكل عضو هيئة تدريس على التوالي، في حين كان مرتفعا في كلية التربية حيث بلغ ٤٣ طالبا لكل عضو هيئة تدريس، ولكن كان هناك تفاوت ملحوظ في المتوسط في الكلية الواحدة، بالنسبة لحملة المؤهلات المختلفة (الدكتوراة، الماجستير، البكالوريوس) .

هـ- المتخرجون من الجامعة :

بلغ عدد المتخرجين من الجامعة في العام الدراسي ٨٩/٨٨ (جدول ٦-٥) ١٨٨ طالبا منهم ١١٨ ذكورا و ٧٠ إناثا، وكان توزيعهم على الكليات كما يلي :
كلية الآداب : ٥٠ طالبا، كلية التربية: ١٣ طالبا، كلية الاقتصاد والعلوم الادارية: ٦٢ طالبا، كلية العلوم: ٤٤ طالبا، كلية الهندسة: ٤ طلاب .

و- العاملون في الجامعة - تدريس، إدارة، خدمات / دوام كلي وجزئي :

بلغ عدد العاملين في الجامعة في جميع القطاعات (جدول ٦-٦) ٣٦٢ شخصا منهم ٢٩٩ ذكورا و ٦٣ إناثا، يعمل منهم في التدريس ١٨٣ شخصا، الإدارة ١٢٤ شخصا وفي الخدمات ٥٥ شخصا .

ز- المبتعثون للدراسة :

بلغ عدد المبتعثين للدراسة من الجامعة (جدول ٦-٧) ١٨ شخصا منهم ١٤ ذكورا و ٤ إناث . من بينهم ١٧ شخصا لنيل درجة الدكتوراة وشخص واحد لنيل درجة الماجستير، وكان توزيعهم على الكليات كما يلي :
كلية الآداب : ٦ أشخاص، كلية الاقتصاد والعلوم الادارية: ٣ أشخاص، كلية العلوم : ٤ أشخاص، كلية الهندسة : ٤ أشخاص، كلية التربية : شخص واحد .

الكليات والاقسام والتخصصات والساعات المعتمدة للعام ١٩٨٩/١٩٩٠

جامعة النجاح الوطنية

جدول ١-٦

كلية	الاقسام	التخصص في القسم	الشهادة التي يمنحها القسم	مجموع الساعات المعتمدة	توزيع الساعات المعتمدة						
					متطلب جامعة	متطلب كلية		متطلب قسم		متطلب آخر	
						اجباري	اختياري	اجباري	اختياري		
الآداب	١-الدراسات الاسلامية	دراسات اسلامية	بكالوريوس ماجستير	١٢٢	١٨	٢١	٩	٥٧	٢١	٦	استدراكي بحد اقصى ٩ ساعات + ٦ ساعات للاطروحة
		فقه و تشريع	بكالوريوس	١٢٢	١٨	٢١	٩	٦٣	١٥	٦	
	٢-لغة عربية	لغة عربية	بكالوريوس	١٢٢	١٨	٢١	٩	٥٧	٢١	٦	
		٣-لغة انجليزية	لغة انجليزية	بكالوريوس	١٢٢	١٨	٢١	٩	٥٧	٦	
	٤-التاريخ والآثار	تاريخ وآثار	بكالوريوس	١٢٦	١٨	٢١	٩	٤٥	٢٧	٦	
		تاريخ	بكالوريوس	١٢٦	١٨	٢١	٩	٤٥	٢٧	٦	
	٥-الجغرافيا	جغرافيا	بكالوريوس	١٢٦	١٨	٢١	٩	٤٨	٢٤	٦	
		٦-علم الاجتماع	علم اجتماع	بكالوريوس	١٢٢	١٨	٢١	٩	٤٥	٢٣	٦
	٧-الفنون الجميلة	علم موسيقى	بكالوريوس	١٢٢	١٨	٢١	٩	٥١	٢٧	٦	
		فنون تشكيلية	بكالوريوس	١٢٢	١٨	٢١	٩	٤٨	٣٠	٦	
الاقتصاد والعلوم الادارية	١-اقتصاد	اقتصاد	بكالوريوس	١٢٦	١٨	٣٠	-	٥١	٢١	٦	تخصص منفرد
		٢-العلوم السياسية	علوم سياسية	بكالوريوس	١٢٦	١٨	٣٠	-	٥١	٢١	٦
	٣-الادارة	علوم سياسية	بكالوريوس	١٢٢	١٨	٣٠	-	٢٦	١٥	-	تخصص فرعي / ٢٢ ساعة في القانون او الصحافة
		٤-محاسبة	ادارة اعمال محاسبة	بكالوريوس	١٢٦	١٨	٣٠	-	٥١	٢١	٦
التربية	١-التربية وعلم نفس	علم نفس	بكالوريوس	١٢٦	١٨	٢١	٩	٤٥	٢٧	٦	
		دبلوم التاهيل التربوي	دبلوم التاهيل التربوي	٣٠	-	-	-	١٨	١٢	-	
	٢-أساليب التدريس الرياضيات	الدبلوم العالي في الادارة المدرسية	الدبلوم العالي في الادارة المدرسية	٢٢	-	-	-	٢٤	٩	-	
		الدبلوم العالي في المناهج والاساليب	الدبلوم العالي في المناهج والاساليب	٢٢	-	-	-	٢٤	٩	-	
	٣-أساليب تدريس الرياضيات	المناهج والتدريس	المناهج والتدريس	٢٦	-	-	-	٢٧	٩	-	
		الادارة التربوية	الادارة التربوية	٢٦	-	-	-	٢٧	٩	-	
	٤-أساليب التدريس الرياضيات	أساليب تدريس الرياضيات	بكالوريوس	١٢٢	١٨	٢١	٩	٢٦	٢١	٢٧	من تخصص مساند

تابع جدول ٦-١: الكليات والأقسام والتخصصات والساعات المعتمدة لعام ١٩٨٩/١٩٩٠

كلية	الأقسام	التخصص في القسم	الشهادة التي يمنحها القسم	مجموع الساعات المعتمدة	توزيع الساعات المعتمدة						
					متطلب جامعة	متطلب كلية		متطلب قسم		متطلب حر	متطلب آخر (حد)
						اجباري	اختياري	اجباري	اختياري		
		أساليب تدريس العلوم	بكالوريوس	١٢٢	١٨	٢١	٩	٢٦	٢١	-	٢٧ من تخصص مساند
		أساليب تدريس اللغة الانجليزية	بكالوريوس	١٢٢	١٨	٢١	٩	٢٦	٢١	-	٢٧ من تخصص مساند
		أساليب تدريس اللغة الانجليزية أو العلوم أو الرياضيات أو المواد الاجتماعية أو التربية الاسلامية	ماجستير	٢٦	-	-	-	-	٢٧	٩	-
الهندسة	المدنية	-	بكالوريوس	١٦٥	١٨	٢٢	-	١٠٣	١٦	٦	-
	المعمارية	-	بكالوريوس	١٧٧	١٨	٢٢	-	١١٢	١١	١٢	-
العلوم	الرياضيات	منفرد	البكالوريوس	١٢٦	١٨	٣٠	-	٤٨	٢٤	٦	-
	الكيمياء	منفرد	البكالوريوس	١٢٦	١٨	٣٠	-	٥١	٢١	٦	-
			الماجستير	٢١	-	-	-	١٢	١٢	-	٦ بحث
	الأحياء	منفرد	البكالوريوس	١٢٦	١٨	٣٠	-	٤٨	٢٤	٦	-
	العلوم	الانتاج النباتي	البكالوريوس	١٤٢	١٨	٤٠	-	٥٧	٢٤	٣	-
	الزراعية	الانتاج الحيواني	البكالوريوس	١٤٢	١٨	٤٠	-	٥٧	٢٤	٣	-
		الاقتصاد والتنمية الزراعية	البكالوريوس	١٤٢	١٨	٤٠	-	٥٦	٢٥	٣	-
	التحاليل الطبية	منفرد	البكالوريوس	١٥٠	١٨	٢٠	-	٦٠	٢١	٦	١٥ ساعة تدريب عملي
	الفيزياء	منفرد	البكالوريوس	١٢٦	١٨	٣٠	-	٤٥	٢١	٦	٦ ساعات من الرياضيات
		رئيسي فيزياء	البكالوريوس	٩٩	١٨	٣٠	-	٢٩	-	٦	٦ ساعات من الرياضيات
	فرعي الكترولنيات	البكالوريوس	٢٧	-	-	-	٢٤	٣	-	-	

الطلبة في الكليات وفق الجنس والسنة والتوزيع الجغرافي للعام ٨٩/٩٠
جامعة النجاح الوطنية

جدول ٦-٢

الكليات	كلية العلوم			كلية الآداب		كلية الاقتصاد والعلوم الادارية			كلية الهندسة		كلية التربية		المجموع الكلي		
	مجموع	انثى	ذكر	مجموع	انثى	مجموع	انثى	ذكر	مجموع	انثى	مجموع	انثى	مجموع	انثى	مجموع
جامعي أول	١٥٠	٦٣	٨٧	١٢٢	١١٠	٢٣٢	٥٠	٩٢	١٤٢	١٠	١٩	٧٧	١٧٩	٤٠١	
جامعي ثان	٢٥٦	٩٢	١٦٤	١٥٦	٩٦	٢٥٢	٥٢	٩٤	١٤٦	٢٧	٤٥	٦٩	١٤٢	٤٥٤	
جامعي ثالث	١٣٣	٥٥	٧٨	١٢٢	١٥٩	٢٨١	٣٦	١١٩	١٥٥	٢٤	٣٨	٧٤	١٧٧	٤٤٦	
جامعي رابع	١٣٧	٥٧	٨٠	١٠٧	١٤٨	٢٥٥	٣٩	١٣٩	١٧٨	١٦	٣٢	١٧	٦٣	٣٨٨	
جامعي خامس	-	-	-	-	-	-	-	-	-	١٩	٢٩	-	-	١٩	
دبلوم عالي	-	-	-	-	-	-	-	-	-	-	-	-	-	-	
ماجستير	-	-	-	-	-	-	-	-	-	-	-	-	-	-	
المجموع	٦٧٦	٢٦٧	٤٠٩	٤٣٥	٥٨٥	١٠٢٠	١٧٧	٤٤٤	٦٢١	١٠١	١٦٤	٢٣٧	٥٦١	١٧١٣	
القدس	١	١	-	٢	١	٣	-	١	١	-	-	١	٣	٥	
رام الله	٣	١	٢	٥	٢	٧	-	٦	٦	-	-	-	٥	١٨	
نابلس	٢٥٥	١٤٢	١١٣	١٢٧	١٩٤	٣٩١	١٢٦	١٩٤	٣٢٠	٤١	٨٢	١٢٧	٢٦٥	٥٩٩	
طولكرم	١٨١	٨٠	١٠١	١٩٥	٢٢٦	٤٢١	٣٧	١٤٢	١٧٩	٢٢	٣٤	٥٧	١٤٦	٢٤٩	
جنين	٩٥	٢٧	٦٨	٨١	١١٦	١٦٣	٩	٦٦	٧٥	١	٦	٢٧	٧٣	٢٦٦	
الخليل	٢٧	-	٢٧	١١	٢٧	١٢	٢	١٦	١٨	٧	٧	٣	١٢	٧٠	
بيت لحم	٢	-	٢	-	-	-	-	٢	٢	-	-	-	-	٤	
وأريحا	-	-	-	-	-	-	-	-	-	-	-	-	-	-	
غزة	١١٢	١٦	٩٦	١٤	٩	٢٣	٣	١٧	٢٠	٢٦	٩	١٢	٥٧	١٩٨	
عرب الداخل	-	-	-	-	-	-	-	-	-	-	-	-	-	-	
أخرى	-	-	-	-	-	-	-	-	-	-	-	-	-	-	
المجموع	٦٧٦	٢٦٧	٤٠٩	٤٣٥	٥٨٥	١٠٢٠	١٧٧	٤٤٤	٦٢١	١٠١	١٦٤	٢٣٧	٥٦١	١٧١٣	

العاملون في التدريس في مؤسسات مجلس التعليم العالي - دوام كلي/ للعام ٨٩/٩٠
جامعة النجاح الوطنية

جدول ٦-٣

التخصص	دكتوراه			ماجستير			دبلوم			عالي			بكالوريوس			متوسط			مجموع			هيئة		تدريس		مجموع
	مجموع	انثى	ذكر	مجموع	انثى	ذكر	مجموع	انثى	ذكر	مجموع	انثى	ذكر	مجموع	انثى	ذكر	مجموع	انثى	ذكر	مجموع	انثى	ذكر	مجموع	انثى	ذكر	مجموع	
دراسات اسلامية	٨	-	٨	-	-	-	-	-	-	-	-	-	-	-	-	-	-	-	-	-	-	-	-	-	-	٨
لغة عربية وآدابها	٧	-	٧	-	-	-	-	-	-	-	-	-	-	-	-	-	-	-	-	-	-	-	-	-	-	٧
لغويات	٤	١	٣	-	-	-	-	-	-	-	-	-	-	-	-	-	-	-	-	-	-	-	-	-	-	٤
لغة انجليزية وآدابها	٤	١	٣	-	-	-	-	-	-	-	-	-	-	-	-	-	-	-	-	-	-	-	-	-	-	٤
تاريخ	٦	-	٦	-	-	-	-	-	-	-	-	-	-	-	-	-	-	-	-	-	-	-	-	-	-	٦
جغرافيا	٦	-	٦	-	-	-	-	-	-	-	-	-	-	-	-	-	-	-	-	-	-	-	-	-	-	٦
علوم بيئية	-	-	-	-	-	-	-	-	-	-	-	-	-	-	-	-	-	-	-	-	-	-	-	-	-	-
علم اجتماع	٢	-	٢	-	-	-	-	-	-	-	-	-	-	-	-	-	-	-	-	-	-	-	-	-	-	٢
فنون	١	-	١	-	-	-	-	-	-	-	-	-	-	-	-	-	-	-	-	-	-	-	-	-	-	١
اقتصاد	٧	-	٧	-	-	-	-	-	-	-	-	-	-	-	-	-	-	-	-	-	-	-	-	-	-	٧
احصاء	١	-	١	-	-	-	-	-	-	-	-	-	-	-	-	-	-	-	-	-	-	-	-	-	-	١
إدارة اعمال	٢	-	٢	-	-	-	-	-	-	-	-	-	-	-	-	-	-	-	-	-	-	-	-	-	-	٢
محاسبة/أو تجارة	٧	-	٧	-	-	-	-	-	-	-	-	-	-	-	-	-	-	-	-	-	-	-	-	-	-	٧
علوم سياسية	٧	-	٧	-	-	-	-	-	-	-	-	-	-	-	-	-	-	-	-	-	-	-	-	-	-	٧
حقوق	٢	-	٢	-	-	-	-	-	-	-	-	-	-	-	-	-	-	-	-	-	-	-	-	-	-	٢
كيميائية	١١	-	١١	-	-	-	-	-	-	-	-	-	-	-	-	-	-	-	-	-	-	-	-	-	-	١١
رياضيات	٧	-	٧	-	-	-	-	-	-	-	-	-	-	-	-	-	-	-	-	-	-	-	-	-	-	٧
كمبيوتر	-	-	-	-	-	-	-	-	-	-	-	-	-	-	-	-	-	-	-	-	-	-	-	-	-	-
فيزياء	٧	-	٧	-	-	-	-	-	-	-	-	-	-	-	-	-	-	-	-	-	-	-	-	-	-	٧
أحياء	٧	١	٦	-	-	-	-	-	-	-	-	-	-	-	-	-	-	-	-	-	-	-	-	-	-	٧
هندسة مدنية	٤	-	٤	-	-	-	-	-	-	-	-	-	-	-	-	-	-	-	-	-	-	-	-	-	-	٤
هندسة معمارية	١	-	١	-	-	-	-	-	-	-	-	-	-	-	-	-	-	-	-	-	-	-	-	-	-	١
هندسة كهربائية	١	-	١	-	-	-	-	-	-	-	-	-	-	-	-	-	-	-	-	-	-	-	-	-	-	١
هندسة هيدرولوجية	١	-	١	-	-	-	-	-	-	-	-	-	-	-	-	-	-	-	-	-	-	-	-	-	-	١
هندسة الكترونية	٢	-	٢	-	-	-	-	-	-	-	-	-	-	-	-	-	-	-	-	-	-	-	-	-	-	٢
هندسة زراعية	١	-	١	-	-	-	-	-	-	-	-	-	-	-	-	-	-	-	-	-	-	-	-	-	-	١
تربية و/أو علم نفس	١٢	-	١٢	-	-	-	-	-	-	-	-	-	-	-	-	-	-	-	-	-	-	-	-	-	-	١٢
مكتبات	-	-	-	-	-	-	-	-	-	-	-	-	-	-	-	-	-	-	-	-	-	-	-	-	-	-
رياضة	-	-	-	-	-	-	-	-	-	-	-	-	-	-	-	-	-	-	-	-	-	-	-	-	-	-
المجموع	١١١	٢	١٠٨	١١١	٤٩	٦٢	١١١	٤٩	٦٢	١١١	٤٩	٦٢	١١١	٤٩	٦٢	١١١	٤٩	٦٢	١١١	٤٩	٦٢	١١١	٤٩	٦٢	١١١	

نسبة الطلبة الى أعضاء هيئة التدريس للعام ٩٠/٨٩
جامعة النجاح الوطنية

جدول ٦-٤

الكلية	عدد الطلبة	هيئة الشهادة	التدريس المجموع	نسبة الطلبة الى أعضاء هيئة التدريس
الأداب	١٠٢٠	دكتوراة	٢٨	٢٧
		ماجستير	١٨	٥٧
		ما دون	١٠	١٠٢
		مجموع	٦٦	١٥
التربية	٥٦١	دكتوراة	١٢	٤٧
		ماجستير	١	٥٦١
		ما دون	-	-
		مجموع	١٣	٤٣
العلوم	٦٧٦	دكتوراة	٣٣	٢٠
		ماجستير	١٥	٤٥
		ما دون	-	-
		مجموع	٤٨	١٤
الاقتصاد والعلوم الادارية	٦٢١	دكتوراة	١٩	٣٣
		ماجستير	١١	٥٦
		ما دون	٣	٢٠٧
		مجموع	٣٣	١٩
الهندسة	١٦٤	دكتوراة	٩	١٨
		ماجستير	١٣	١٣
		ما دون	١	١٦٤
		مجموع	٢٣	٧
المجموع	٣٠٤٢	دكتوراة	١١١	٢٧
		ماجستير	٥٨	٥٢
		ما دون	١٤	٢١٧
		مجموع	١٨٣	١٧

المتخرجون من جامعة النجاح الوطنية للعام ٨٨/٨٩

جدول ٥-٦

الكلية	الجنس		مجموع	القسم	عدد المتخرجين
	انثى	ذكر			
الأداب	٢٢	٢٨	٥٠	لغة عربية	٨
				لغة انجليزية	٢١
				علم اجتماع	٢
				تاريخ	٢
				جغرافيا	٨
				دراسات اسلامية	٩
			مجموع	٥٠	
التربية	٩	٤	١٣	علم نفس	١٣
				مجموع	١٣
الاقتصاد والعلوم الادارية	٤٠	٢٢	٦٢	ادارة اعمال	١٩
				اقتصاد	١٦
				محاسبة	١٠
				علوم سياسية	١٧
				مجموع	٦٢
العلوم	٣٢	١٢	٤٤	كيمياء	٦
				فيزياء	١١
				رياضيات	١٩
				احياء	٨
				مجموع	٤٤
الهندسة	٤	-	٤	هندسة مدنية	٤
				مجموع	٤
ماجستير	١١	٤	١٥	دراسات اسلامية	٤
				تربية	٦
				كيمياء	٥
المجموع	١١٨	٧٠	١٨٨		١٨٨

العاملون في جامعة النجاح الوطنية/دوام كلي وجزئي ١٩٩٠/١٩٨٩

(تدريس، إدارة، خدمات)

جدول ٦-٦

الدوام	الشهادة	المجموع		دكتوراة		ماجستير		دبلوم عالي		بكالوريوس		دبلوم متوسط		مادون	
		انثى	ذكر	انثى	مجموع	انثى	مجموع	انثى	مجموع	انثى	مجموع	انثى	مجموع	انثى	مجموع
كلي	تدريس	١٦٨	١٥	١٠٨	٣	١١١	٩	٤٩	١	١	١١	٣	١٣	-	-
	إدارة	٧٦	٤٨	٣	٢	٢	١	٩	٣	-	٢٢	١١	٤٣	١٠	١
	خدمات	٥٥	-	-	-	-	-	-	-	-	-	-	-	-	-
جزئي	تدريس	-	-	-	-	-	-	-	-	-	-	-	-	-	-
	إدارة	-	-	-	-	-	-	-	-	-	-	-	-	-	-
	خدمات	-	-	-	-	-	-	-	-	-	-	-	-	-	-
مجموع	تدريس	١٦٨	١٥	١٠٨	٣	١١١	٩	٤٩	١	١	١١	٣	١٣	-	-
	إدارة	٧٦	٤٨	٣	٢	٢	١	٩	٣	-	٢٢	١١	٤٣	١٠	١
	خدمات	٥٥	-	-	-	-	-	-	-	-	-	-	-	-	-

المبتعثون للدراسة من جامعة النجاح الوطنية للعام ١٩٨٩/١٩٩٠

جدول ٦-٧

الكلية	المجموع	كلية الآداب	كلية التجارة	كلية العلوم	كلية الهندسة	كلية التربية
الدرجة/القسم المطلوبة	ذكر انثى	لغة عربية	لغة انجليزية	لغة عربية	لغة انجليزية	لغة عربية
دكتوراه	١٤	٣	١٧	٢	١	٢
ماجستير	-	١	١	-	-	-
مجموع	١٤	٤	١٨	٢	١	٢

المكتبة

جامعة النجاح الوطنية

جدول ٦-٨

مواد	لغة عربية	لغة انجليزية	لغة فرنسية	لغة اخرى	المجموع
كتب	٤٠,٠٠٠	٤٦,٠٠٠	١٥	(١)٢٠	٨٦,٠٣٥
نشرات	٢٥	٧	-	-	٣٢
دوريات	(٢)٥٦	(٣)٢٤٢	١	(١)١	٣٠٠
مخطوطات	(٤)٢٠٨	-	-	-	٢٠٨
اشرطة	-	١٩٠	-	-	١٩٠
شرائح	-	-	-	-	-
اخرى	(٥)٥	(٦)٢٩	-	-	٣٤

(١) : المانية (٢) : منها ثمانية صحف (٣) : منها صحيفتان

(٤) : منها ٣٧ مخطوطة و ١٧١ طباعة حجرية (٥) : ميكروفيلم (٦) : شريط بكرة

١٠٤ طاولة

عدد مقاعد المطالعة في المكتبة :

٢٠٨ كراسي

الدليل الاحصائي ٧٦

الطلبة في جامعة النجاح/ حسب الكليات والجنس

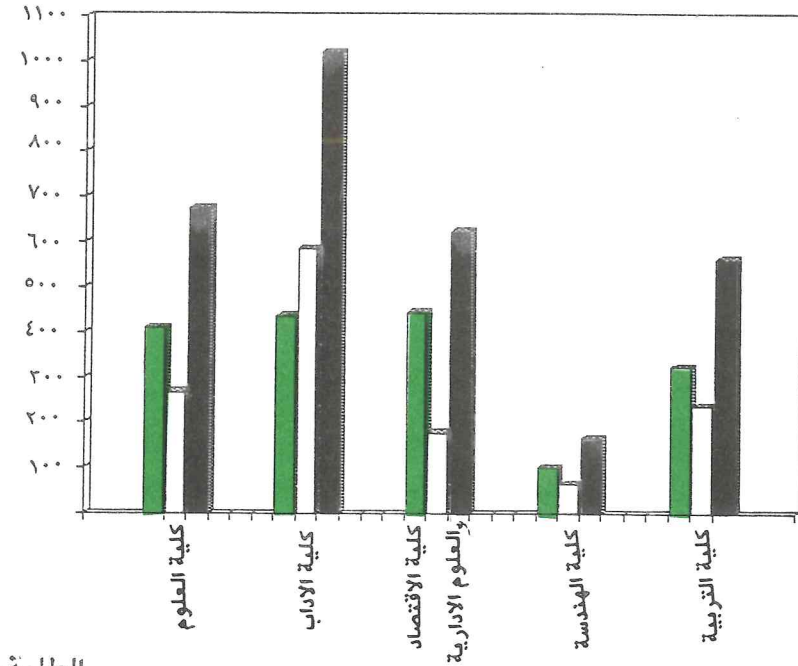

طلبة جامعة النجاح/ حسب المستوى والجنس

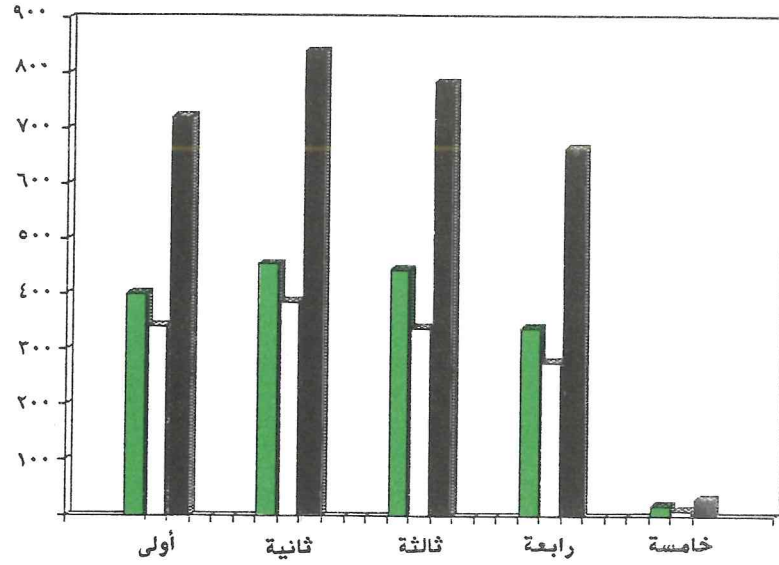

الطلبة في جامعة النجاح/ حسب الأوبية والجنس

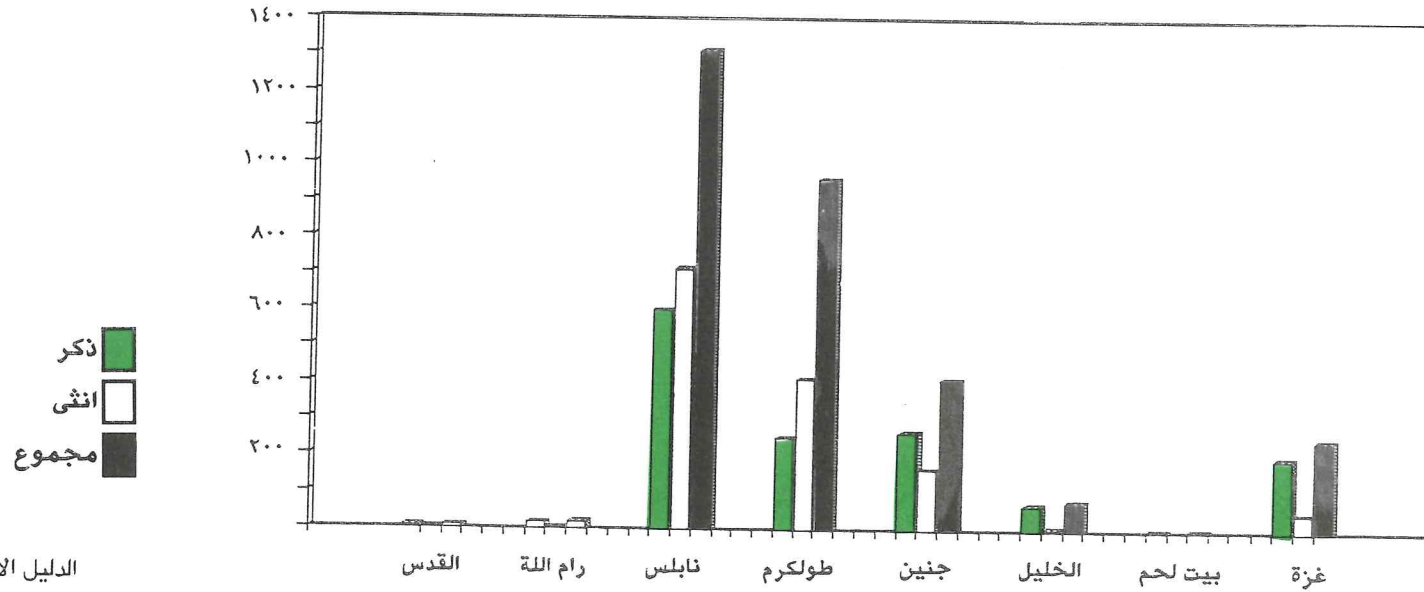

العاملون في جامعة النجاح
تدريس، ادارة، خدمات/ دوام كلي وجزئي

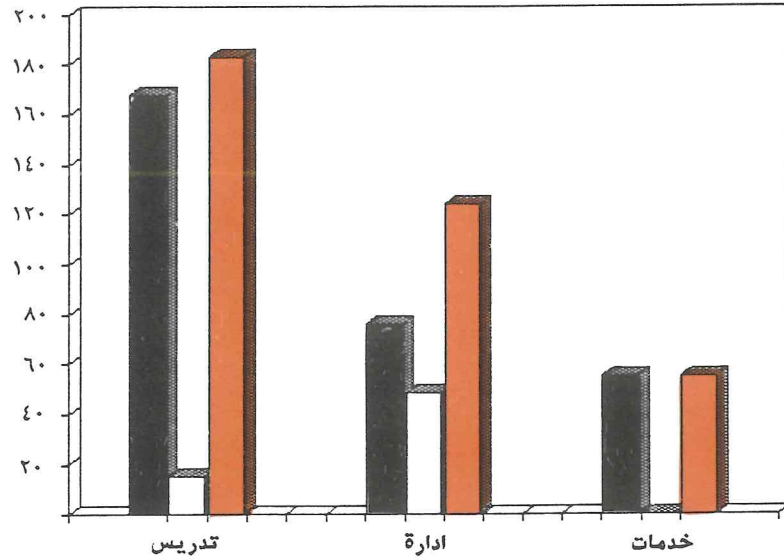

العاملون في التدريس / دوام كلي

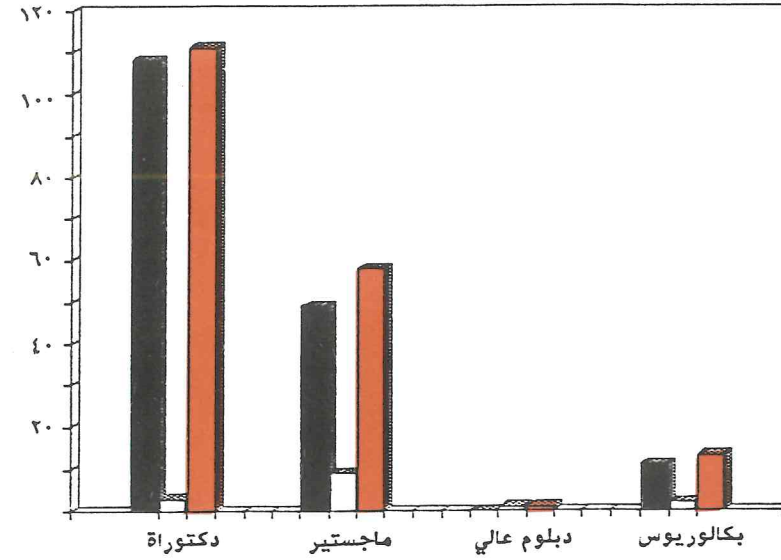

المتخرجون من جامعة النجاح حسب الكليات والجنس

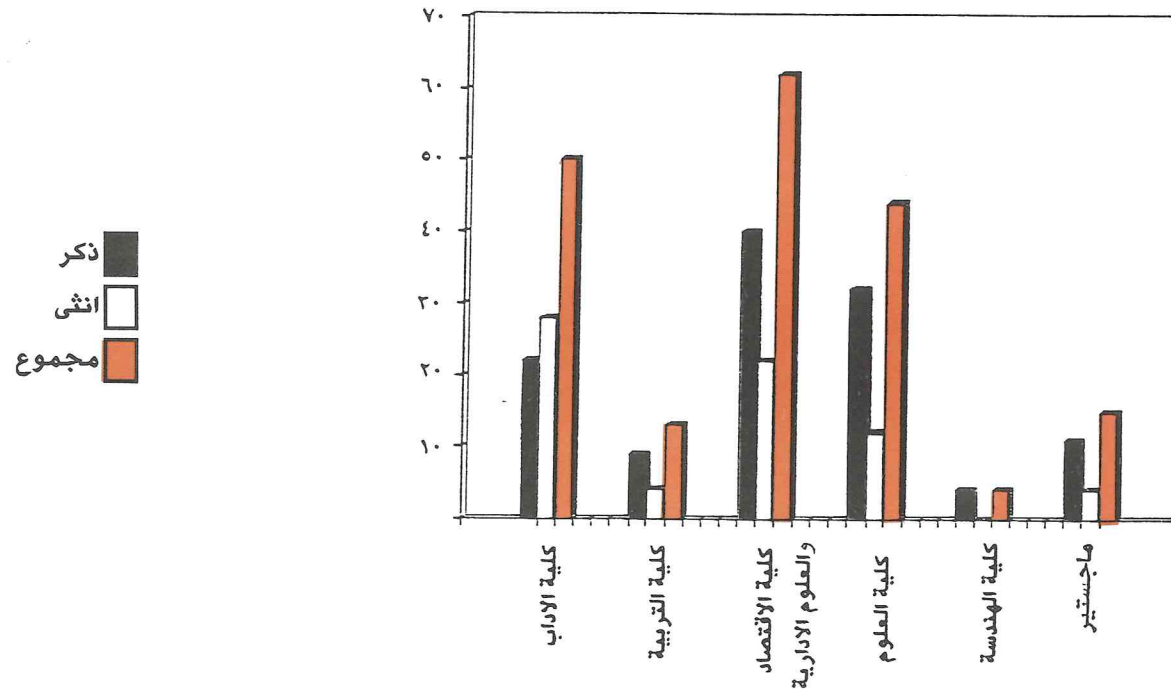

كليات المجتمع المتوسطة

١/٧ - كليات المجتمع المتوسطة

توجد في الضفة الغربية خمس كليات مجتمع متوسطة ضمن مؤسسات مجلس التعليم العالي وهي :

- ١- كلية الخليل الفنية الهندسية (البوليتكنيك) وتقع في مدينة الخليل
- ٢- كلية العلوم الاسلامية/القدس وتقع في مدينة القدس
- ٣- كلية العلوم الاسلامية/قلقيلية وتقع في مدينة قلقيلية
- ٤- كلية مجتمع النجاح/ضمن جامعة النجاح الوطنية في مدينة نابلس
- ٥- معهد إدارة الفنادق التابع لجامعة بيت لحم في مدينة بيت لحم

أ- الأقسام والتخصصات والساعات المعتمدة

جداول (٧-١/أ حتى ٧-١/د) تبين الاقسام والتخصصات في كلية الخليل الفنية الهندسية وكلية العلوم الاسلامية/القدس وكلية العلوم الاسلامية/قلقيلية ومعهد إدارة الفنادق التابع لجامعة بيت لحم .

ب- الطلبة في كليات المجتمع المتوسطة

جدول (٧-٢) يبين اعداد الطلبة ومستوياتهم وتوزيعهم الجغرافي في كليات المجتمع المتوسطة . فقد بلغ مجموع الطلبة في هذه الكليات ١٥٥٢ طالباً منهم ١١٠٢ ذكورا و ٤٥٠ إناثا . وكان توزيعهم على الكليات كما يلي :

- ١- كلية الخليل الفنية الهندسية ١٠١٧ طالبا منهم ٨٦٣ ذكورا و ١٥٣ إناثا
- ٢- كلية العلوم الاسلامية/القدس ٢٧ طالبا وجميعهم من الذكور
- ٣- كلية العلوم الاسلامية/قلقيلية ١٢١ طالبا منهم ٤٦ ذكورا و ٧٥ إناثا
- ٤- كلية مجتمع النجاح ٣٢٠ طالبا منهم ١٢٧ ذكورا و ١٩٣ إناثا
- ٥- معهد إدارة فنادق بيت لحم ٦٧ طالبا منهم ٣٨ ذكورا و ٢٩ إناثا

أما توزيع الطلبة على السنوات فكان كما يلي :

- ١- كلية الخليل الفنية الهندسية : أولى : ٥٨٣ طالبا منهم ٤٧٠ ذكورا و ١١٣ إناثا، ثانية : ٢٧٤ طالبا منهم ٢٣٦ ذكورا و ٣٨ إناثا، ثالثة : ٦٠ طالبا منهم ٥٨ ذكورا وطالبتان
- ٢- كلية العلوم الاسلامية/القدس : أولى: ٢٧ طالبا وجميعهم من الذكور ولا يوجد طلبة في السنة الثانية بسبب تخرجهم
- ٣- كلية العلوم الاسلامية/قلقيلية : أولى : ٧٩ طالبا منهم ٣٠ ذكورا و ٤٩ إناثا، ثانية : ٤٢ طالبا منهم ١٦ ذكورا و ٢٦ إناثا .
- ٤- كلية مجتمع النجاح : أولى : ٢٦٦ طالبا منهم ٩١ ذكورا و ١٧٥ إناثا، ثانية : ٥٤ طالبا منهم ٣٦ ذكورا و ١٨ إناثا .
- ٥- معهد إدارة فنادق بيت لحم : أولى : ٤٥ طالبا منهم ٢٨ ذكورا و ١٧ إناثا، ثانية : ١٥ طالبا منهم ٧ ذكورا و ٨ إناثا، ثالثة : ٧ طلاب منهم ٣ ذكورا و ٤ إناث .

من هذه الاعداد نلاحظ ان طلبة السنة الاولى يشكلون اكثر من نصف الطلبة في جميع الكليات، ولعل ذلك يرجع الى كون هذه الكليات قد توقفت عن قبول الطلبة، بسبب الاغلاق خلال اول سنتين من الانتفاضة، مما حدا بها الى تخريج اكبر عدد ممكن من طلبة السنة الثانية، عن طريق التعليم البديل، وعدم تطبيق ذلك على طلبة السنة الاولى، مما ادى الى الابقاء على طلبة السنة الاولى بنفس الاعداد، ونقص اعداد طلبة السنة الثانية .

وكان توزيع طلبة كليات المجتمع المتوسطة على الألوية والمناطق كما يلي :

- ١- كلية الخليل الفنية الهندسية : القدس ٤٥ طالبا، رام الله ٢٢ طالبا، نابلس ١٢٩ طالبا، طولكرم ٨٦ طالبا، جنين ٦٨ طالبا، الخليل ٤٠٧ طلاب، بيت لحم واريحا ٦٦ طالبا، غزة ١٥٨ طالبا، عرب الداخل ٦ طلاب، اماكن اخرى ١٠ طلاب .
- ٢- كلية العلوم الاسلامية/ القدس : توزع طلبة كلية العلوم الاسلامية/القدس على ثلاثة ألوية هي : القدس ٤ طلاب، رام الله ١٤ طالبا، الخليل ٩ طلاب .
- ٣- كلية العلوم الاسلامية/قلقيلية : نابلس ١٥ طالبا، طولكرم ٦٥ طالبا، جنين ٢٥ طالبا، الخليل طالب واحد، عرب الداخل ٥ طلاب .
- ٤- كلية مجتمع النجاح : رام الله طالب واحد، نابلس ١١٩ طالبا، طولكرم ١٢٤ طالبا، جنين ٦١ طالبا، الخليل ٨ طلاب، بيت لحم واريحا طالب واحد، غزة ٦ طلاب
- ٥- معهد إدارة فنادق بيت لحم : القدس ٢٨ طالبا، رام الله ٦ طلاب، نابلس طالب واحد، طولكرم طالب واحد، الخليل ٣ طلاب، بيت لحم واريحا ١٨ طالبا

يلاحظ من هذه الاعداد ان الطلبة يفضلون التوجه الى كلية الخليل الهندسية، وبغض النظر عن البعد الجغرافي للطلاب، حيث يتوجهون الى هذه الكلية من جميع المناطق، وابعاد كبيرة، ولعل ذلك يرجع الى كون هذه الكلية تمنح تخصصات فريدة، مما يؤدي الى وجود فرص عمل أفضل لمتخرجيها، اما الكليات الاخرى فيلاحظ ان البعد الجغرافي مهم بالنسبة للطلاب، حيث ان الطلبة يفضلون التوجه الى الكلية التي توجد في منطقة سكنهم . ويلاحظ ايضا ان طلبة عرب الداخل يتوجهون فقط الى كلية الخليل الفنية الهندسية وكلية العلوم الاسلامية/قلقيلية .

ج- العاملون في التدريس في كليات المجتمع المتوسطة :

الجداول (٧-٣/أ حتى ٧-٣/هـ) تبين اعداد العاملين بدوام كلي في التدريس مع مؤهلاتهم وتخصصاتهم في كليات المجتمع المتوسطة هذه، وكان توزيعهم كما

يلي :

- ١- كلية الخليل الفنية الهندسية : ١٩٤ شخصا منهم ١٨١ ذكورا و ١٣ إناثا، من بينهم ٥٢ شخصا يحملون شهادة الماجستير او الدكتوراة والباقي اما من حملة البكالوريوس او الدبلوم المتوسط .
- ٢- كلية العلوم الاسلامية/القدس : ٣ أشخاص وجميعهم ذكورا منهم شخص واحد يحمل شهادة الماجستير واثنان يحملان شهادة البكالوريوس .
- ٣- كلية العلوم الاسلامية/قلقيلية : ٧ اشخاص منهم ٤ ذكور و ٣ إناث وجميعهم من حملة شهادة البكالوريوس .
- ٤- كلية مجتمع النجاح : ٢٢ شخصا منهم ١٥ ذكورا و ٧ إناث من بينهم ٧ اشخاص يحملون شهادة الماجستير والباقيون من حملة شهادة البكالوريوس .
- ٥- معهد إدارة فنادق بيت لحم : ٤ أشخاص منهم ٣ ذكور واثنى واحدة، من بينهم شخص واحد يحمل شهادة الماجستير .

من هذه الاعداد نلاحظ ان حملة الدكتوراة اقتصر فقط على كلية الخليل الفنية الهندسية، وان العدد الاغلب من العاملين في هذه الكليات كان من حملة شهادة البكالوريوس .

د- نسبة الطلبة الى اعضاء هيئة التدريس

جدول (٧-٤) يبين نسبة الطلبة الى اعضاء هيئة التدريس في هذه الكليات، حيث يتبين ان النسبة العامة كانت منخفضة، وكذلك بالنسبة لحملة شهادة البكالوريوس بسبب زيادة عددهم والذي كان مرتفعا بالنسبة لحملة الشهادات العليا (الماجستير والدكتوراة).

هـ - المتخرجون من كليات المجتمع المتوسطة :

بسبب ظروف الاغلاق الطويلة للمؤسسات التعليمية فقد اقتصر المتخرجون على كلية الخليل الفنية الهندسية، حيث بلغ عددهم ١٨ طالبا وهو عدد ضئيل بالمقارنة مع ما هو متوقع .

و- العاملون في الكليات المتوسطة (تدريس، إدارة، خدمات) / دوام كلي وجزئي :

بما ان كلية مجتمع النجاح ومعهد إدارة فنادق بيت لحم يتبعان لجامعتي النجاح وبيت لحم فان جهازي الادارة والخدمات فيهما يتبعان لاجهزة هذه الجامعات لذلك فقد سبق الحديث عنهما سابقا . اما الكليات الاخرى فقد كان توزيع العاملين فيها كما يلي (جدول ٧-٦) :

١- كلية الخليل الفنية الهندسية : بلغ عدد العاملين في جميع القطاعات في الكلية (دوام كلي وجزئي) ٣٢٦ شخصا منهم ٢٨٦ ذكورا و ٤٠ إناثا يعمل منهم في التدريس ١٩٥ شخصا وفي الادارة ٧٦ شخصا وفي الخدمات ٥٥ شخصا .

٢- كلية العلوم الاسلامية/القدس : بلغ عدد العاملين في الكلية ١٥ شخصا جميعهم من الذكور يعمل منهم في التدريس ٤ أشخاص وفي الادارة ٥ اشخاص وفي الخدمات ٦ أشخاص .

٣- كلية العلوم الاسلامية/قلقيلية : بلغ عدد العاملين في كلية العلوم الاسلامية/قلقيلية ١٩ شخصا منهم ١٤ ذكورا و ٥ إناث . يعمل منهم في التدريس ٨ أشخاص وفي الادارة ٥ اشخاص وفي الخدمات ٦ اشخاص .

ز- المبتعثون للدراسة :

اقتصر المبتعثون للدراسة فقط على كلية الخليل الفنية الهندسية جدول (٧-٧) حيث بلغ عددهم ١٣ شخصا وجميعهم من الذكور، ٥ أشخاص منهم لنيل درجة الدكتوراة، ٦ اشخاص لنيل درجة الماجستير وشخصان لنيل درجة البكالوريوس .

الكليات والاقسام والتخصصات والساعات المعتمدة للعام ١٩٨٩/١٩٩٠
كلية الخليل الفنية الهندسية

جدول ٧-١/أ

توزيع الساعات المعتمدة				مجموع الساعات المعتمدة	الشهادة التي يمنحها القسم	التخصص في القسم	الاقسام	الكلية	
متطلب آخر	متطلب حر	متطلب قسم							
		اختياري	اجباري	متطلب كلية اختياري	متطلب كلية اجباري	متطلب جامعي			
-	-	-	٤١	٦	٨	١٦	٧١	هندسة مدنية	كلية الخليل
-	-	-	٣٧	٦	٨	١٦	٦٧	هندسة مدنية	الفنية الهندسية
-	-	-	٤٠	٦	٨	١٤	٦٨	هندسة معمارية	(البوليتكنيك)
-	-	-	٤٠	٦	٨	١٤	٦٨	هندسة ديكور	
-	-	-	٤٠	٦	٨	١٨	٧٢	هندسة ميكانيكية	
-	-	-	٤٠	٦	٨	١٨	٧٢	هندسة ميكانيكية	
-	-	-	٤٠	٦	٨	١٨	٧٢	هندسة ميكانيكية	
-	-	-	٣٨	٦	٨	٢١	٧٢	هندسة كهربائية	
-	-	-	٣٥	٦	٨	٢٠	٦٩	هندسة كهربائية	
-	-	-	٣٨	٦	٨	٢١	٧٢	هندسة كهربائية	
-	-	-	٣٨	٦	٨	٢٠	٧٢	هندسة اتصالات	
-	-	-	٣٤	٦	٨	٢٠	٦٨	هندسة حاسب آلي	
-	-	-	٤٧	٢	٨	١٨	٧٥	هندسة ميكنة	
-	-	-	٣٤	٦	٨	١٦	٦٤	هندسة مساحة	
-	-	-	٤٤	٦	٨	١٤	٧٢	فنون الخزف	
-	-	-						والزجاج	

الكليات والاقسام والتخصصات والساعات المعتمدة للعام ١٩٨٩/١٩٩٠
كلية العلوم الاسلامية/القدس

جدول ٧-١/ب

توزيع الساعات المعتمدة						مجموع الساعات المعتمدة	الشهادة التي يمنحها القسم	التخصص في القسم	الاقسام	الكلية
متطلب آخر	متطلب حر	متطلب قسم		متطلب كلية						
		اجباري	اختياري	اجباري	اختياري					
٨	-	٣٢	-	٨	-	٦٨	الدبلوم	امامة ووعظ (شريعة)	الامامة والوعظ وعظ	العلوم الاسلامية

الكليات والاقسام والتخصصات والساعات المعتمدة للعام ١٩٨٩/١٩٩٠
كلية العلوم الاسلامية/قلقيلية

جدول ٧-١/ج

توزيع الساعات المعتمدة						مجموع الساعات المعتمدة	الشهادة التي يمنحها التخصص	التخصص في القسم	الاقسام	الكلية
متطلب آخر	متطلب حر	متطلب قسم		متطلب كلية						
		اجباري	اختياري	اجباري	اختياري					
يخصص ما لا يزيد عن عشر ساعات معتمدة في المواد التي تلمس الكلية فيها ضعف	١٨	-	٣٤	٨	٨	-	٦٨	دبلوم	الامامة والوعظ	العلوم الاسلامية /قلقيلية
	١٨	-	٣٢	٨	٨	-	٦٦	دبلوم	تربية اسلامية	

الكليات والاقسام والتخصصات والساعات المعتمدة للعام ١٩٨٩/١٩٩٠
معهد ادارة الفنادق / جامعة بيت لحم

جدول ٧-١/د

توزيع الساعات المعتمدة							مجموع الساعات المعتمدة	الشهادة التي يمنحها القسم	التخصص في القسم	الاقسام	الكلية
متطلب آخر	متطلب حر	متطلب اختياري		متطلب اجباري							
متطلب	متطلب	متطلب	متطلب	كلية	متطلب	متطلب					
جامعي	اجباري	اختياري	اجباري	اختياري	اجباري	اختياري					
-	-	-	-	-	-	-	٤ سنوات	دبلوم	ادارة فنادق	إدارة فنادق	معهد إدارة الفنادق
-	-	-	-	-	-	-	سنتان	دبلوم	سياحة سفر	سياحة سفر	
-	-	-	-	-	-	-	سنتان	دبلوم	ادلاء سياحيين	ادلاء سياحيين	

الطبة في كليات المجتمع المتوسطة وفق الجنس والسنة والتوزيع الجغرافي للعام ٩٠/٨٩

جدول ٧-٢

الكليات	كلية الخليل الفنية (السيوليتكنيك)		كلية العلوم الاسلامية/ القدس		كلية العلوم الاسلامية/ قلقيلية		كلية مجتمع النجاح		معهد إدارة فنادق بيت لحم		المجموع إلكلي		بيان						
	مجموع	انثى	مجموع	انثى	مجموع	انثى	مجموع	انثى	مجموع	انثى	مجموع	انثى							
جامعي اول	٤٧٠	١١٣	٥٨٣	٢٧	-	٢٧	٣٠	٤٩	٧٩	٩١	١٧٥	٢٦٦	٢٨	١٧	٤٥	٦٤٦	٣٥٤	١٠٠٠	
جامعي ثاني	٣٣٦	٢٨	٣٧٤	-	-	-	١٦	٢٦	٤٢	٣٦	١٨	٥٤	٧	٨	١٥	٣٩٥	٩٠	٤٨٥	
جامعي ثالث	٥٨	٢	٦٠	-	-	-	-	-	-	-	-	-	٣	٤	٧	٦١	٦	٦٧	
المجموع	٨٦٤	١٥٣	١٠١٧	٢٧	-	٢٧	٤٦	٧٥	١٢١	١٢٧	١٩٣	٣٢٠	٣٨	٢٩	٦٧	١١٠٢	٤٥٠	١٥٥٢	
القدس	٤١	٤	٤٥	٤	-	٤	-	-	-	-	-	-	٢٣	١٥	٣٨	٦٨	١٩	٨٧	
رام الله	٣٢	-	٣٢	١٤	-	١٤	-	-	-	-	-	١	٢	٤	٦	٤٩	٤	٥٣	
نابلس	١٣٨	١	١٣٩	-	-	-	٩	٦	١٥	٥١	٦٨	١١٩	-	١	١	١٩٨	٧٦	٢٧٤	
طولكرم	٨٤	٢	٨٦	-	-	-	١٨	٤٧	٦٥	٤٧	٧٧	١٢٤	١	-	١	١٥٠	١٢٦	٢٧٦	
جنين	٦٨	-	٦٨	-	-	-	١٤	٢١	٣٥	١٩	٤٢	٦١	-	-	-	١٠١	٦٣	١٦٤	
الخليل	٢٧٢	١٣٥	٤٠٧	٩	-	٩	-	١	١	-	٣	٨	٣	-	٣	٢٨٩	١٣٩	٤٢٨	
بيت لحم	٥٩	٧	٦٦	-	-	-	-	-	-	١	-	١	-	٩	١٨	٦٩	١٦	٨٥	
واريجا																			
غزة	١٥٧	١	١٥٨	-	-	-	-	-	-	٣	٣	٦	-	-	-	١٦٠	٤	١٦٤	
عرب الداخل	٦	-	٦	-	-	-	٥	-	٥	-	-	-	-	-	-	١١	-	١١	
أخرى	٧	٣	١٠	-	-	-	-	-	-	-	-	-	-	-	-	٧	٣	١٠	
المجموع	٨٦٤	١٥٣	١٠١٧	٢٧	-	٢٧	٤٦	٧٥	١٢١	١٢٧	١٩٣	٣٢٠	٣٨	٢٩	٦٧	١١٠٢	٤٥٠	١٥٥٢	

العاملون في التدريس في مؤسسات مجلس التعليم العالي للعام ٨٩/٩٠
كلية الخليل الفنية الهندسية / دوام كلي

جدول ٧-٣ أ

التخصص	دكتوراة		ماجستير		دبلوم عال			بكالوريوس			دبلوم		متوسط		مجموع		هيئة		تدريس م+م
	مجموع	ذكر	مجموع	ذكر	مجموع	انثى	ذكر	مجموع	انثى	ذكر	مجموع	انثى	ذكر	مجموع	انثى	مجموع	انثى		
رياضيات	١	-	١	-	-	-	-	٥	-	٥	-	-	-	-	-	-	-	١	-
فيزياء	١	-	١	-	-	-	-	-	-	-	-	-	-	-	-	-	-	١	-
هندسة كهربائية	١	-	١٠	-	٩	-	٩	٦	١	٥	-	-	-	-	-	-	-	١٠	-
هندسة زراعية	١	-	٤	-	٣	-	٣	٤	-	٤	-	-	-	-	-	-	-	٤	-
هندسة مدنية	-	-	١١	-	١١	-	١١	٧	٣	٣	-	-	-	-	-	-	-	١١	-
هندسة معمارية	-	-	٣	-	٤	-	٤	٢	-	٢	-	-	-	-	-	-	-	٣	-
هندسة كمبيوتر	-	-	٤	-	٤	-	٤	١	-	١	-	-	-	-	-	-	-	٤	-
هندسة ميكانيكية	-	-	٩	-	٩	-	٩	٤	-	٤	-	-	-	-	-	-	-	٩	-
هندسة سيراميك	-	-	٢	-	٢	-	٢	١	-	١	-	-	-	-	-	-	-	٢	-
لغة انجليزية	-	-	٤	-	٤	-	٤	١١	-	١١	-	-	-	-	-	-	-	٤	-
انتاج حيواني	-	-	١	-	١	-	١	-	-	-	-	-	-	-	-	-	-	١	-
سياسة واقتصاد	-	-	١	-	١	-	١	٢	-	٢	-	-	-	-	-	-	-	١	-
علوم	-	-	٤	-	٤	-	٤	٤	-	٤	-	-	-	-	-	-	-	٤	-
لغة عربية	-	-	٨	-	٦	-	٦	٨	٢	٦	-	-	-	-	-	-	-	٨	-
تجارة	-	-	١	-	١	-	١	١	-	١	-	-	-	-	-	-	-	١	-
شريعة	-	-	٤	-	٤	-	٤	٤	-	٤	-	-	-	-	-	-	-	٤	-
كيمياء	-	-	١	-	١	-	١	١	-	١	-	-	-	-	-	-	-	١	-
علم نفس	-	-	١	-	١	-	١	١	-	١	-	-	-	-	-	-	-	١	-
جغرافيا	-	-	٣	-	٣	-	٣	٣	-	٣	-	-	-	-	-	-	-	٣	-
ميكنة زراعية	-	-	٢	-	٢	-	٢	١	-	١	-	-	-	-	-	-	-	٢	-
هندسة ديكور	-	-	٩	-	٨	-	٨	٦	-	٦	-	-	-	-	-	-	-	٩	-
خزف	-	-	٣	-	٣	-	٣	٢	-	٢	-	-	-	-	-	-	-	٣	-
تاريخ	-	-	٢	-	٢	-	٢	٢	-	٢	-	-	-	-	-	-	-	٢	-
برمجة وتحليل نظم	-	-	١٠	-	٦	-	٦	٨	٣	٥	-	-	-	-	-	-	-	١٠	-
تربية رياضية	-	-	١	-	١	-	١	١	-	١	-	-	-	-	-	-	-	١	-
فنون جميلة	-	-	٣	-	٢	-	٢	٣	-	٣	-	-	-	-	-	-	-	٣	-
محاسبة	-	-	١	-	١	-	١	١	-	١	-	-	-	-	-	-	-	١	-
اجتماع	-	-	١	-	١	-	١	١	-	١	-	-	-	-	-	-	-	١	-
ادارة	-	-	١	-	١	-	١	١	-	١	-	-	-	-	-	-	-	١	-
اجتماعيات	-	-	١	-	١	-	١	١	-	١	-	-	-	-	-	-	-	١	-
المجموع	٤	-	٤	٤٧	١	٤٨	٧٣	٧	٨٠	٥٨	٥	٦٣	١٨٢	١٢	١٩٥	١٠١	١	٥٢	

العاملون في التدريس في مؤسسات مجلس التعليم العالي ٩٠/٨٩
كلية العلوم الإسلامية/القدس - دوام كلي

جدول ٧-٣/ب

التخصص	دكتوراة			ماجستير			دبلوم عال			بكالوريوس			دبلوم			متوسط			مجموع			هيئة		تدريس دوام
	مجموع	انثى	ذكر	مجموع	انثى	ذكر	مجموع	انثى	ذكر	مجموع	انثى	ذكر	مجموع	انثى	ذكر	مجموع	انثى	ذكر	مجموع	انثى	ذكر	انثى	مجموع	
فقه مقارن	-	-	-	١	-	-	-	-	-	-	-	-	-	-	-	-	-	-	-	-	-	١	-	١
شريعة	-	-	-	-	-	-	-	-	-	-	-	-	-	-	-	-	-	-	-	-	-	١	-	١
أدب عربي	-	-	-	-	-	-	-	-	-	-	-	-	-	-	-	-	-	-	-	-	-	١	-	١
المجموع	-	-	-	١	-	-	-	-	-	-	-	-	-	-	-	-	-	-	-	-	-	٢	-	٢

العاملون في التدريس في مؤسسات مجلس التعليم العالي ٩٠/٨٩
كلية العلوم الإسلامية/قلقيلية - دوام كلي

جدول ٧-٣/ج

التخصص	دكتوراة			ماجستير			دبلوم عال			بكالوريوس			دبلوم			متوسط			مجموع			هيئة		تدريس دوام
	مجموع	انثى	ذكر	مجموع	انثى	ذكر	مجموع	انثى	ذكر	مجموع	انثى	ذكر	مجموع	انثى	ذكر	مجموع	انثى	ذكر	مجموع	انثى	ذكر	انثى	مجموع	
شريعة	-	-	-	-	-	-	-	-	-	-	-	-	-	-	-	-	-	-	-	-	-	٤	-	٤
اللغة الإنجليزية	-	-	-	-	-	-	-	-	-	-	-	-	-	-	-	-	-	-	-	-	-	١	-	١
علم نفس	-	-	-	-	-	-	-	-	-	-	-	-	-	-	-	-	-	-	-	-	-	١	-	١
الدعوة وأصول الدين	-	-	-	-	-	-	-	-	-	-	-	-	-	-	-	-	-	-	-	-	-	١	-	١
المجموع	-	-	-	-	-	-	-	-	-	-	-	-	-	-	-	-	-	-	-	-	-	٧	-	٧

العاملون في التدريس في مؤسسات مجلس التعليم العالي للعام ٩٠/٨٩
كلية مجتمع النجاح/دوام كلي

جدول ٧-٣/د

التخصص	دكتوراة		ماجستير		دبلوم عال		بكالوريوس		دبلوم		متوسط		مجموع		هيئة		تدريس د.م	
	انثى	ذكر	انثى	ذكر	انثى	ذكر	انثى	ذكر	انثى	ذكر	انثى	ذكر	انثى	ذكر	انثى	مجموع		
لغة عربية	-	-	-	-	-	-	-	-	-	-	-	-	-	-	-	-	-	-
لغة انجليزية	-	-	-	-	-	-	-	-	-	-	-	-	-	-	-	-	-	-
جغرافيا	-	-	-	-	-	-	-	-	-	-	-	-	-	-	-	-	-	-
فيزياء	-	-	-	-	-	-	-	-	-	-	-	-	-	-	-	-	-	-
إدارة اعمال	-	-	-	-	-	-	-	-	-	-	-	-	-	-	-	-	-	-
محاسبة	-	-	-	-	-	-	-	-	-	-	-	-	-	-	-	-	-	-
اقتصاد	-	-	-	-	-	-	-	-	-	-	-	-	-	-	-	-	-	-
كيمياء و جيولوجيا	-	-	-	-	-	-	-	-	-	-	-	-	-	-	-	-	-	-
تربية او علم نفس	-	-	-	-	-	-	-	-	-	-	-	-	-	-	-	-	-	-
فنون	-	-	-	-	-	-	-	-	-	-	-	-	-	-	-	-	-	-
مكتبات	-	-	-	-	-	-	-	-	-	-	-	-	-	-	-	-	-	-
المجموع	-	-	٥	٢	٧	٢	١	٢	١	٢	١	٢	١	٢	٧	٢	٢	٥

العاملون في التدريس في مؤسسات مجلس التعليم العالي ٩٠/٨٩
معهد إدارة فنادق بيت لحم / دوام كلي

جدول ٧-٣/هـ

التخصص	دكتوراة		ماجستير		دبلوم عال		بكالوريوس		دبلوم		متوسط		مجموع		هيئة		تدريس د.م	
	انثى	ذكر	انثى	ذكر	انثى	ذكر	انثى	ذكر	انثى	ذكر	انثى	ذكر	انثى	مجموع	انثى	مجموع		
إدارة فنادق	-	-	-	-	-	-	-	-	-	-	-	-	-	-	-	-	-	-
سياحة	-	-	-	-	-	-	-	-	-	-	-	-	-	-	-	-	-	-
المجموع	-	-	-	-	-	-	-	-	-	-	-	-	-	-	-	-	-	-

نسبة الطلبة الى اعضاء هيئة التدريس للعام ٩٠/٨٩
كليات المجتمع المتوسطة

جدول ٧-٤

الكلية	عدد الطلبة	هيئة التدريس		نسبة الطلبة الى اعضاء هيئة التدريس
		الشهادة	المجموع	
كلية الخليل الفنية الهندسية	١٠١٧	دكتورة	٤	٢٥٤
		ماجستير	٤٨	٢١
		ما دون	٧٩	١٣
		مجموع	(١)١٣١	٨
كلية العلوم الاسلامية/القدس	٢٧	دكتورة	-	-
		ماجستير	١	٢٧
		ما دون	٢	١٤
		مجموع	٣	٩
كلية العلوم الاسلامية/تلقيلية	١٢١	دكتورة	-	-
		ماجستير	-	-
		ما دون	٧	١٧
		مجموع	٧	١٧
كلية مجتمع النجاح	٣٢٠	دكتورة	-	-
		ماجستير	٧	٤٦
		ما دون	١٥	٢١
		مجموع	٢٢	١٥
معهد إدارة فنادق بيت لحم	٦٧	دكتورة	-	-
		ماجستير	١	٦٧
		ما دون	٣	٢٢
		مجموع	٤	١٧

(١) هناك ٦٣ شخصا يحملون شهادة الدبلوم المتوسط اعتبروا مساعدي تدريس ولم يحسبوا في المجموع

المتخرجون من كليات المجتمع المتوسطة للعام ٨٨/٨٩

جدول ٧-٥

عدد المتخرجين	القسم	الجنس		الكلية	
		مجموع	انثى		ذكر
٨	هندسة مدنية	١٨	٢	١٦	كلية الخليل الفنية الهندسية (البوليتكنيك)
٢	هندسة ميكانيكية				
٦	هندسة معمارية				
١	اتصالات سلكية				
١٨	مجموع				
-		احد	يتخرج	لم	كلية العلوم الاسلامية/القدس
-		احد	يتخرج	لم	كلية العلوم الاسلامية/قلقيلية
-		احد	يتخرج	لم	كلية مجتمع النجاح
-		احد	يتخرج	لم	معهد إدارة فنادق بيت لحم
١٨		١٨	٢	١٦	المجموع

العاملون في مؤسسات مجلس التعليم العالي / كليات المجتمع المتوسطة للعام ٨٩ / ٩٠
(تدريس، إدارة، خدمات) / دوام كلي وجزئي

جدول ٧-٦

المؤسسة	الدوام	الشهادة	المجموع		دكتورة		ماجستير		دبلوم عال		بكالوريوس		دبلوم متوسط		مادون							
			انثى	ذكر	انثى	مجموع	انثى	مجموع	انثى	مجموع	انثى	مجموع	انثى	مجموع								
كلية الخليل الهندسية (البوليتكنيك)	كلي	تدريس	١٨٢	١٣	٤	-	٤	٤٧	١	٤٨	-	-	٧٢	٧	٨٠	٥٨	٥	٦٢	-	-	-	
		إدارة	٥١	٢٥	-	-	-	-	-	-	-	-	٢٠	١	٢١	١٢	٢٢	٢٤	٢	٦	-	
		خدمات	٥٢	٢	-	-	-	-	-	-	-	-	-	-	-	-	-	-	-	-	-	
جزئي	جزئي	تدريس	-	-	-	-	-	-	-	-	-	-	-	-	-	-	-	-	-	-	-	
		إدارة	-	-	-	-	-	-	-	-	-	-	-	-	-	-	-	-	-	-	-	-
		خدمات	-	-	-	-	-	-	-	-	-	-	-	-	-	-	-	-	-	-	-	-
مجموع	مجموع	تدريس	١٨٢	١٣	٤	-	٤	٤٧	١	٤٨	-	-	٧٢	٧	٨٠	٥٨	٥	٦٢	-	-	-	
		إدارة	٥١	٢٥	-	-	-	-	-	-	-	-	٢٠	١	٢١	١٢	٢٢	٢٤	٢	٦	-	
		خدمات	٥٢	٢	-	-	-	-	-	-	-	-	-	-	-	-	-	-	-	-	-	
كلية العلوم الاسلامية/ القلبية	كلي	تدريس	٢	٤	٧	-	-	-	-	-	-	٢	٤	٧	-	-	-	-	-	-	-	
		إدارة	٤	-	٤	-	-	-	-	١	-	١	٢	-	٢	-	-	-	-	١	-	١
		خدمات	٥	١	٦	-	-	-	-	-	-	-	-	-	-	-	-	-	-	-	-	-
جزئي	جزئي	تدريس	١	-	١	-	-	-	-	-	-	-	-	-	-	-	-	-	-	-	-	
		إدارة	١	-	١	-	-	-	-	-	-	-	١	-	١	-	-	-	-	١	-	١
		خدمات	-	-	-	-	-	-	-	-	-	-	-	-	-	-	-	-	-	-	-	-
مجموع	مجموع	تدريس	٤	٤	٨	-	-	-	-	-	-	٤	٤	٨	-	-	-	-	-	-	-	
		إدارة	٥	-	٥	-	-	-	-	١	-	١	٢	-	٢	-	-	-	-	٢	-	٢
		خدمات	٥	١	٦	-	-	-	-	-	-	-	-	-	-	-	-	-	-	-	-	-
كلية العلوم الاسلامية/القدس	كلي	تدريس	٢	-	٢	-	-	-	١	-	١	٢	-	٢	-	-	-	-	-	-	-	
		إدارة	٥	-	٥	-	-	-	-	-	-	٢	-	٢	-	-	-	-	-	٢	-	٢
		خدمات	٦	-	٦	-	-	-	-	-	-	-	-	-	-	-	-	-	-	-	-	-
جزئي	جزئي	تدريس	١	-	١	-	-	-	-	-	-	-	-	-	-	-	-	-	-	-	-	
		إدارة	-	-	-	-	-	-	-	-	-	-	-	-	-	-	-	-	-	-	-	-
		خدمات	-	-	-	-	-	-	-	-	-	-	-	-	-	-	-	-	-	-	-	-
مجموع	مجموع	تدريس	٤	-	٤	-	-	-	١	-	١	٢	-	٢	-	-	-	-	-	-	-	
		إدارة	٥	-	٥	-	-	-	-	-	-	٢	-	٢	-	-	-	-	-	٢	-	٢
		خدمات	٦	-	٦	-	-	-	-	-	-	-	-	-	-	-	-	-	-	-	-	-

المبتعثون للدراسة من كليات المجتمع المتوسطة للعام ٩٠/٨٩

جدول ٧-٧

الكلية	المجموع	كلية الخليل الهندسية	كلية العلوم الاسلامية/القدس	كلية العلوم الاسلامية/قليلية النجاح	كلية مجتمع معهد إدارة فنادق بيت لحم
الدرجة/ القسم ذكر المطلوبة	انثى	المجموع	هندسة فنون الخزف مدنية والزجاج	هندسة كهربائية ميكانيكية	غير ذلك
دكتوراة	٥	٥	١	١	٥
ماجستير	٦	٦	٢	٣	٦
بكالوريوس	٢	٢	٢	-	٢
مجموع	١٣	١٣	٤	١	١٣

المكتبة- كلية العلوم الاسلامية/القدس

جدول ٧-٨/ب

مواد/اللغة	لغة عربية	لغة انجليزية	لغة فرنسية	لغة اخرى	المجموع
كتب	٤٠٠٠	٢٥٠	-	-	٤٢٥٠
نشرات	٢٠	-	-	-	٢٠
دوريات	١٢	-	-	-	١٢
مخطوطات	-	-	-	-	-
أشرطة	٣٠	١٦	-	-	٤٦
شرائح	-	-	-	-	-
أخرى	-	-	-	-	-

عدد مقاعد المطالعة في المكتبة : ٢٠ مقعداً

المكتبة- كلية الخليل الفنية الهندسية

جدول ٧-٨/أ

مواد/اللغة	لغة عربية	لغة انجليزية	لغة فرنسية	لغة اخرى	المجموع
كتب	٣٠١٤	٦٣٨٣	-	-	٩٣٩٧
نشرات	٣٥	١٦	-	-	٥١
دوريات	٢٥	٩٦	-	-	١٢١
مخطوطات	-	-	-	-	-
أشرطة	-	٢٣	-	-	٢٣
شرائح	-	-	-	-	-
أخرى	-	-	-	-	-

عدد مقاعد المطالعة في المكتبة : ٣٧٠ مقعداً

المكتبة- كلية العلوم الاسلامية/قلقيلية

جدول ٧-٨/ج

مواد/اللغة	لغة عربية	لغة انجليزية	لغة فرنسية	لغة اخرى	المجموع
كتب	٤١٥٠	٣٠٠	-	-	٤٤٥٠
نشرات	-	-	-	-	-
دوريات	٤	١	-	-	٥
مخطوطات	١٠	-	-	-	١٠
أشرطة	-	-	-	-	-
شرائح	-	-	-	-	-
أخرى	-	-	-	-	-

عدد مقاعد المطالعة في المكتبة : ٢٠ مقعداً

الطلبة في الكليات المتوسطة/ حسب الجنس

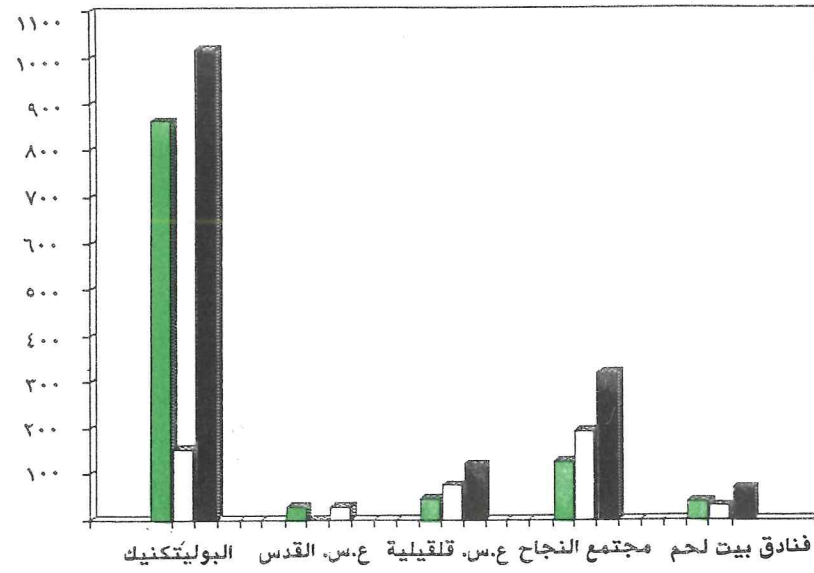

الطلبة في الكليات المتوسطة حسب المستوى والجنس

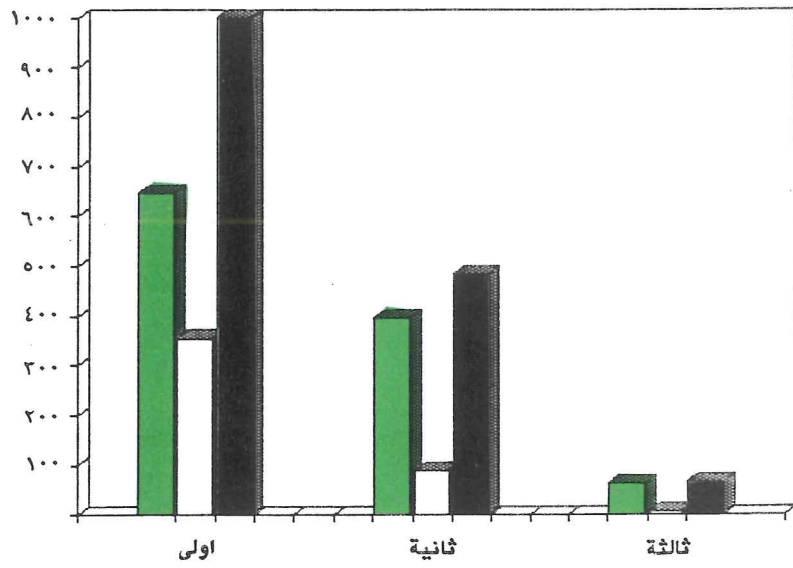

الطلبة في الكليات المتوسطة حسب المناطق الجغرافية

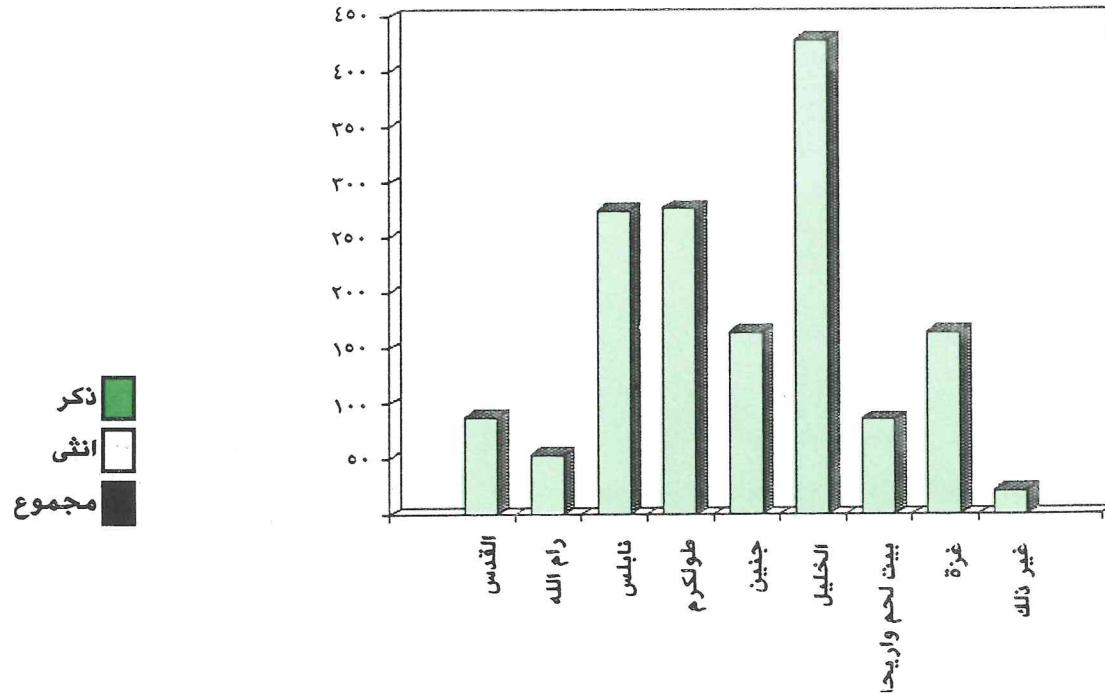

العاملون في الكليات المتوسطة
تدريس، ادارة، خدمات/ دوام كلي وجزئي

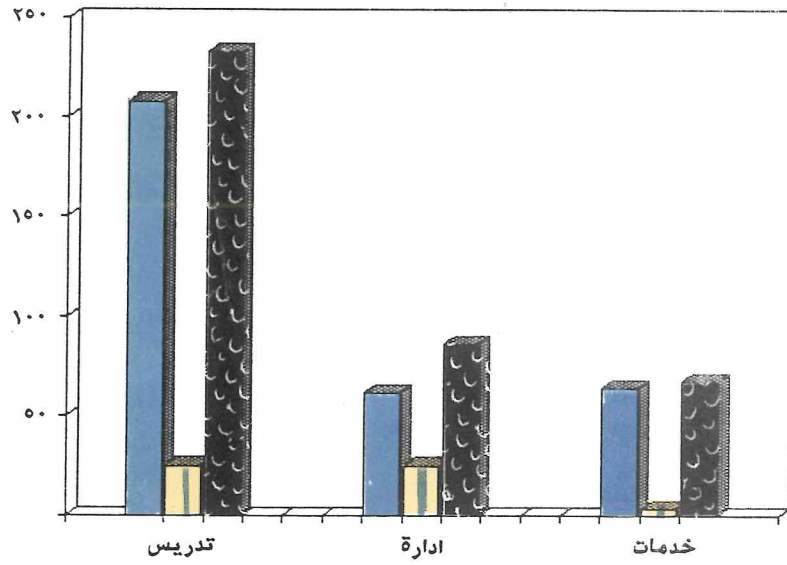

العاملون في التدريس في الكليات المتوسطة حسب المؤهل

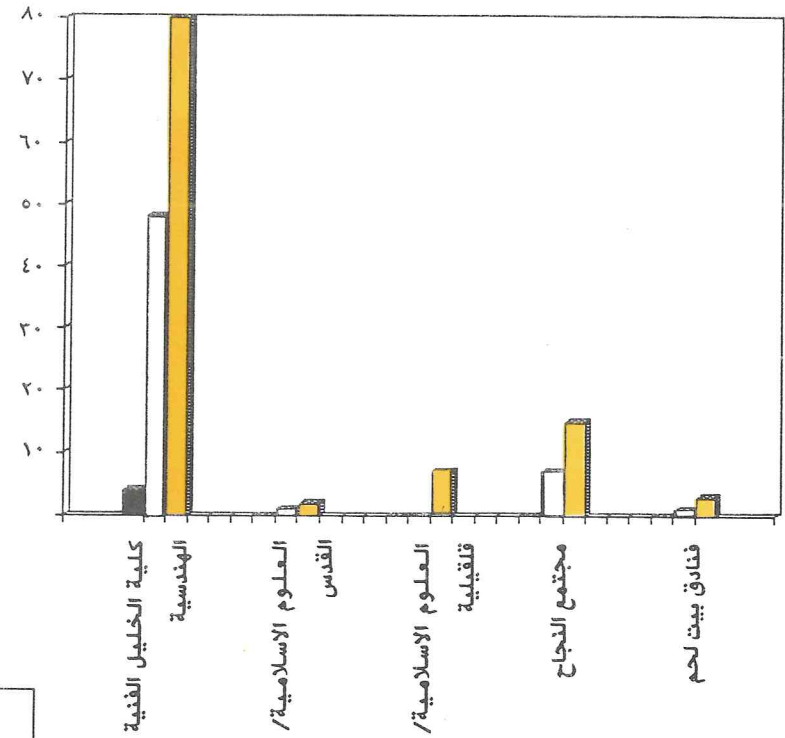

المتخرجون من الكليات المتوسطة حسب الجنس

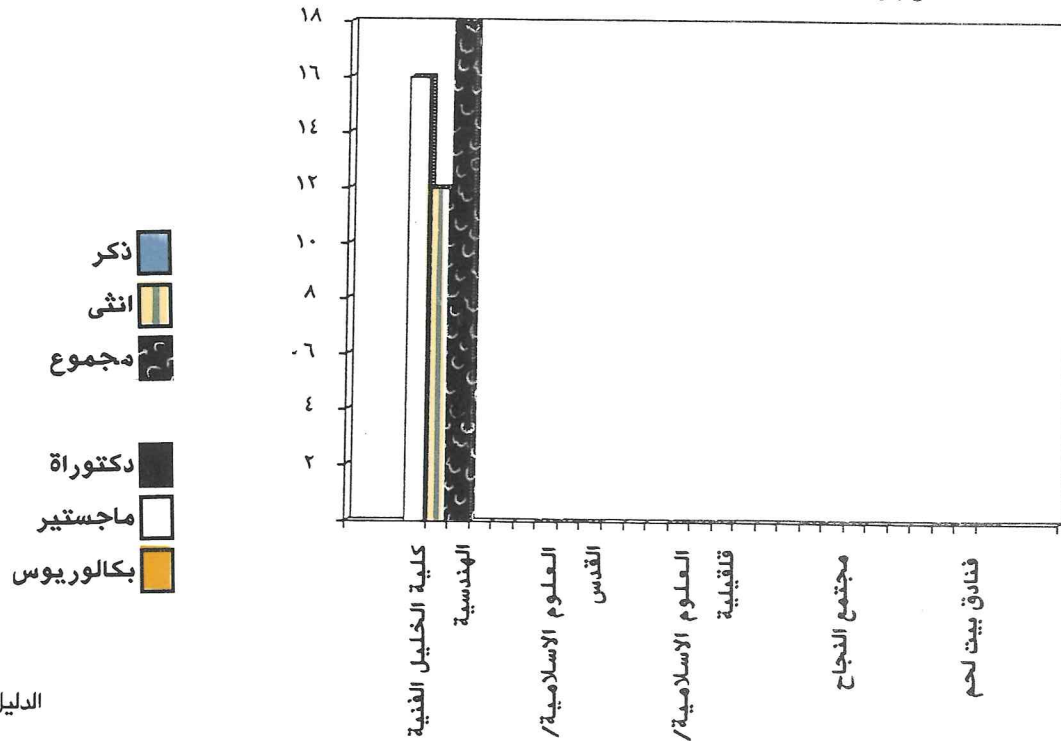

كليات المجتمع الخاصة

ب/٧ - كليات المجتمع الخاصة والتابعة لوكالة الغوث الدولية والحكومية

في هذا الجزء من الدليل الإحصائي الجديد حاولنا إجمال ما هو متوفر لدى مكتب مجلس التعليم العالي من إحصاءات حول كليات المجتمع الحكومية والخاصة والتابعة لوكالة الغوث الدولية للعام ٩٠/٨٩

أ- الطلبة في كليات المجتمع الخاصة والتابعة لوكالة الغوث الدولية والحكومية :

بلغ عدد الطلبة المسجلين في هذه الكليات في العام الدراسي ٩٠/٨٩ جدول (٧-٩) ٥٧٤٠ طالبا وطالبة منهم ٢٩٦٨ ذكورا و ٢٧٧٢ إناثا موزعين على السنوات كما يلي :
أولى ٣٠٠٧ طالبا، ثانية ٢٧٣٣ طالبا .

ب- المتخرجون من كليات المجتمع الخاصة والتابعة لوكالة الغوث الدولية والحكومية :

بلغ عدد المتخرجين من هذه الكليات في العام ٨٩/٨٨ (٢٤٦٩) طالبا وطالبة منهم ١٠٢٤ ذكورا و ١٤٤٥ إناثا جدول (٧-١٠) .

ج- العاملون في كليات المجتمع الخاصة والتابعة لوكالة الغوث الدولية والحكومية :

جدول (٧-١١) يبين توزيع هؤلاء العاملين في هذه الكليات وكما يلي :

١- عاملون في التدريس ٤٥٧ منهم ٣٩٢ ذكورا و ٦٥ إناثا من بينهم ٦ يحملون درجة الدكتوراه و ٥٢ يحملون درجة الماجستير و ٢٩١ يحملون درجة البكالوريوس و ١٠٨ دون ذلك .

٢- عاملون في الإدارة والخدمات ٤٢٥ منهم ٣٢٩ ذكورا و ٩٦ إناثا من بينهم ٥ يحملون درجة الدكتوراه و ١٢ يحملون درجة الماجستير و ٦٧ يحملون درجة البكالوريوس و ٧٧ يحملون درجة الدبلوم المتوسط و ٢٨٤ دون ذلك .

د- التخصصات في كليات المجتمع الخاصة والتابعة لوكالة الغوث الدولية والحكومية :

جدول (٧-١٢) يبين التخصصات الموجودة في كافة هذه الكليات، حيث تنوعت هذه التخصصات بين دراسات دينية وأدبية وتربوية وعلمية وتقنية ومهنية وفنية وتجارية .

الطلبة في كليات المجتمع الخاصة والحكومية والتابعة لوكالة الغوث الدولية

جدول ٧-٩

الرقم	الجهة المشرفة	اسم الكلية	المستوى		
			مجموع	انثى	ذكر
			مجموع	انثى	ذكر
١		كلية المجتمع الأبراهيمية	١٧٣	١٢٥	٤٨
٢	كليات	كلية الأمة	٢٧٥	٢٢١	٥٤
٣	مجتمع	كلية الروضة للعلوم المهنية	٤٦٤	٣٥٠	١١٤
٤	خاصة	كلية المجتمع العصرية	٣٦٢	١٥٣	٢٠٩
٥		معهد فلسطين الديني/الأزهر	١٢٣٩	١٠١١	٢٢٨
٦		كلية بيت لحم للكتاب المقدس	٢٨	١٥	١٣
٧		كلية نابلس	٣٠٣	١٢٨	١٧٥
٨	وكالة	كلية مجتمع المرأة رام الله الطيرة	٣٩٩	٣٩٩	-
٩	الغوث	كلية مجتمع رام الله	٢٨٥	-	٢٨٥
١٠	الدولية	كلية تدريب قلنديا - القدس	٣٥١	-	٣٥١
١١		مركز تدريب غزة	٦٢٠	-	٦٢٠
١٢		كلية طولكرم-خضوري	٢١٤	-	٢١٤
١٣	حكومية	كلية رام الله للبنات	١٦٤	١٦٤	-
١٤		كلية مجتمع العروب	٧٧	-	٧٧
١٥		دار المعلمين - غزة	٤٨٠	-	٤٨٠
١٦		دار المعلمات - غزة	٢٠٦	٢٠٦	-
		المجموع	٥٧٤٠	٢٧٧٢	٢٩٦٨
			٣٠٠٧	٢٧٣٣	-

المتخرجون من كليات المجتمع الخاصة والحكومية
والتابعة لوكالة الغوث الدولية .

جدول ٧-١٠

الرقم	الجهة المشرفة	اسم الكلية	عدد المتخرجين	
			ذكور	انثى
١	كليات مجتمع خاصة	كلية المجتمع الابراهيمية	٦٦	١٠٤
٢		كلية الأمة	١٦	١٠٤
٣		كلية الروضة للعلوم المهنية	٤٨	١٦٥
٤		كلية المجتمع العصرية	٩٠	٨٥
٥		معهد فلسطين الديني/الأزهر	٦٤	٤٢٤
٦		كلية بيت لحم للكتاب المقدس	-	-
٧		كلية نابلس	-	-
٨	وكالة	كلية مجتمع المرأة رام الله الطيرة	-	٢٤٩
٩	الغوث	كلية مجتمع رام الله	١٣٥	-
١٠	الدولية	كلية تدريب قلنديا - القدس	١٥٥	-
١١		مركز تدريب غزة	٢٦٧	-
١٢	حكومية	كلية طولكرم - خضوري	-	-
١٣		كلية رام الله للبنات	-	١٠٨
١٤		كلية مجتمع العروب	٣٤	-
١٥		دار المعلمين - غزة	١٤٩	-
١٦		دار المعلمات - غزة	-	٢٠٦
		المجموع		١٠٢٤
			٢٤٦٩	

العاملون في كليات المجتمع الخاصة والحكومية والتابعة لوكالة الغوث الدولية

جدول ٧-١١

الرقم الجهة المشرفة الكلية	الحقل														
	هيئة تدريس						الشهادة								
	ماجستير		بكالوريوس		مادون		ماجستير		دكتوراة		الجنس				
	مجموع	ذكر	انثى	مجموع	ذكر	انثى	مجموع	ذكر	انثى	مجموع	ذكر	انثى	مجموع	ذكر	انثى
١	كليات	١٠	١	٩	-	-	-	٥	١	٤	٥	-	٥	-	-
٢	مجتمع	١٢	١	١١	٢	-	٢	١٠	١	٩	٢	-	٢	-	-
٣	خاصة	٢٧	٤	٢٣	-	-	-	٢٢	٤	١٨	٥	-	٥	-	-
٤	كلية المجتمع المصرية	١٥	٣	١٢	١	١	-	٩	١	٨	٤	-	٤	١	١
٥	معهد فلسطين الديني/الأزهر	٢٧	-	٢٧	٢	-	٢	٢٣	-	٢٣	٢	-	٢	-	-
٦	كلية بيت لحم للكتاب المقدس	٨	٢	٦	-	-	-	-	-	-	٥	٢	٣	٣	-
٧	كلية نابلس	١٥	٢	١٣	-	-	-	١١	١	١٠	٤	١	٣	-	-
٨	وكالة	٥٥	٤٠	١٥	١٥	١٥	-	٣١	٢١	١٠	٨	٣	٥	١	١
٩	الغوث	٢٢	٣	٢٩	٢	١	١	٢٤	١	٢٣	٦	١	٥	-	-
١٠	الدولية	٥٢	-	٥٢	٢٧	-	٢٧	٢٢	-	٢٢	٤	-	٤	-	-
١١	مركز تدريب غزة	٧٢	-	٧٢	٥٢	-	٥٢	١٩	-	١٩	-	-	-	-	-
١٢	كلية طولكرم - خضوري	٢٨	-	٢٨	-	-	-	٢٤	-	٢٤	٤	-	٤	-	-
١٣	حكومية	١٦	٩	٧	-	-	-	١٥	٩	٦	١	-	١	-	-
١٤	دار المعلمين - غزة	٧	-	٧	-	-	-	٦	-	٦	-	-	-	١	١
١٥	دار المعلمات - غزة	٢١	-	٢١	-	-	-	٢١	-	٢١	-	-	-	-	-
١٦		٢٧	-	٢٧	٦	-	٦	٢٩	-	٢٩	٢	-	٢	-	-
	المجموع	٤٥٧	٦٥	٣٩٢	١٠٨	١٧	٩١	٢٩١	٢٩	٢٥٢	٥٢	٧	٤٥	٦	٢

تابع جدول ٧-١١ : العاملون في كليات المجتمع الخاصة والحكومية والتابعة لوكالة الفوآ الدولية

الرقم الجهة المشرفة الكلية	إدارة وخدمات												الحقل		الجنس			
	ماجستير		بكالوريوس		دبلوم متوسط		ما دون		مجموع		الشهادة		دكتوراة					
	مجموع	ذكر	انثى	مجموع	ذكر	انثى	مجموع	ذكر	انثى	مجموع	ذكر	انثى	مجموع	ذكر		انثى		
١	كليات	١	١	١	١	١	١	١	١	١	١	١	١	١	١	١	١	كلية المجتمع الابراهيمية
٢	مجتمع	١	١	١	١	١	١	١	١	١	١	١	١	١	١	١	١	كلية الامة
٣	خاصة	١	١	١	١	١	١	١	١	١	١	١	١	١	١	١	١	كلية الروضة للعلوم المهنية
٤		١	١	١	١	١	١	١	١	١	١	١	١	١	١	١	١	كلية المجتمع العصرية
٥		١	١	١	١	١	١	١	١	١	١	١	١	١	١	١	١	معهد فلسطين الديني/الأزهر
٦		١	١	١	١	١	١	١	١	١	١	١	١	١	١	١	١	كلية بيت لحم للكتاب المقدس
٧		١	١	١	١	١	١	١	١	١	١	١	١	١	١	١	١	كلية نابلس
٨	وكالة	١	١	١	١	١	١	١	١	١	١	١	١	١	١	١	١	كلية مجتمع المرأة رام الله الطيرة
٩	الفوآ	١	١	١	١	١	١	١	١	١	١	١	١	١	١	١	١	كلية مجتمع رام الله
١٠	الدولية	١	١	١	١	١	١	١	١	١	١	١	١	١	١	١	١	كلية تدريب قلنديا - القدس
١١		١	١	١	١	١	١	١	١	١	١	١	١	١	١	١	١	مركز تدريب غزة
١٢		١	١	١	١	١	١	١	١	١	١	١	١	١	١	١	١	كلية طولكرم - خضوري
١٣	حكومية	١	١	١	١	١	١	١	١	١	١	١	١	١	١	١	١	كلية رام الله للبنات
١٤		١	١	١	١	١	١	١	١	١	١	١	١	١	١	١	١	دار المعلمين - غزة
١٥		١	١	١	١	١	١	١	١	١	١	١	١	١	١	١	١	دار المعلمات - غزة
١٦		١	١	١	١	١	١	١	١	١	١	١	١	١	١	١	١	
	المجموع	١٢	١١	١١	١٢	١٢	١٢	١٢	١٢	١٢	١٢	١٢	١٢	١٢	١٢	١٢	١٢	

التخصصات في كليات المجتمع الخاصة والحكومية والتابعة لوكالة الغوث الدولية

جدول ٧-١٢

التخصص		الرقم	الجهة المشرفة	الكلية	تربية اسلامية	اجتماعيات لغة عربية	لغة انجليزية	رياضيات علوم تربية رياضية	انتاج نباتي وتحليل نظم (كمبيوتر)	برمجة	محاسبة	سكرتاريا	تربية ابتدائية	شريعة المرحلة الابتدائية	المرحلة الابتدائية	حضانة التبريد	ميكانيك
الكلية	الرقم																
كلية المجتمع الابراهيمية	١				-	-	-	-	-	x	-	-	x	-	-	-	-
كلية الأمة	٢	كليات			-	-	-	-	-	x	x	x	x	-	-	-	-
كلية الروضة للعلوم المهنية	٣	مجتمع			-	-	-	-	-	x	x	x	x	-	-	-	-
كلية المجتمع العصرية	٤	خاصة			-	-	-	-	-	x	x	x	x	-	-	-	-
معهد فلسطين الديني/الأزهر	٥				-	-	-	-	-	-	-	-	-	x	-	-	-
كلية بيت لحم للكتاب المقدس	٦				-	-	-	-	-	-	-	-	-	-	-	-	-
كلية نابلس	٧				x	-	-	-	-	x	x	x	x	-	-	-	-
كلية مجتمع المرأة رام الله الطيرة	٨	وكالة			-	-	-	-	-	-	-	-	-	x	x	x	-
كلية مجتمع رام الله	٩	الغوث			-	-	-	-	-	x	x	x	x	-	-	-	-
كلية تدريب قلنديا - القدس	١٠	الدولية			-	-	-	-	-	-	-	-	-	-	-	-	-
مركز تدريب غزة	١١				-	-	-	-	-	-	-	-	-	-	-	-	-
كلية طولكرم - خضوري	١٢				x	x	x	x	x	x	x	x	x	-	-	-	-
كلية رام الله للبنات	١٣	حكومية			x	x	x	x	x	x	x	x	x	-	-	-	-
كلية مجتمع العروب	١٤				-	-	-	-	-	-	-	-	-	-	-	-	-
دار المعلمين - غزة	١٥				x	x	x	x	x	x	x	x	x	-	-	-	-
دار المعلمات - غزة	١٦				x	x	x	x	x	x	x	x	x	-	-	-	-

ملاحظة :

x = التخصص موجود

- = يعني التخصص غير موجود

تابع جدول ٧-١٢ : التخصصات في كليات المجتمع الخاصة والحكومية والتابعة لوكالة الفوث الدولية

التخصص	الرقم	الجهة المشرفة	الكلية	التجليس /	الحدادة	البناء	فنيو	التقديرات	العلوم	تجارة و/	العلوم	الديكور	فنيو	لاهوت	مراقبو	صحافة	إدارة	القسارة	
				صيانة أجسام	ولحام	والطوبار	النجارة	الصحية	المنزلية	أو إدارة	المصرفية	والتصميم	المختبرات	وتربية	الصحة	واعلام	فنادق	والبلاط	
				السيارات	الاكسجين	والتبليط	وصناعة	والتدفئة	الأثاث	أعمال	والمالية	الداخلي	الطبية	مسيحية					
				والدهان	والكهرباء			المركزية											
كلية المجتمع الإبراهيمية	١			-	-	-	-	-	-	*	-	-	-	-	-	-	-	-	-
كلية الأمة	٢	كليات		-	-	-	-	-	-	-	-	-	-	-	-	-	-	-	-
كلية الروضة للعلوم المهنية	٣	مجتمع		-	-	-	-	-	-	*	*	*	*	-	*	*	*	*	*
كلية المجتمع المصرية	٤	خاصة		-	-	-	-	-	-	*	-	-	*	-	*	*	*	*	*
معهد فلسطين الديني/الأزهر	٥			-	-	-	-	-	-	-	-	-	-	-	-	-	-	-	-
كلية بيت لحم للكتاب المقدس	٦			-	-	-	-	-	-	-	-	-	*	-	-	-	-	-	-
كلية نابلس	٧			-	-	-	-	-	-	*	-	-	*	-	-	-	-	-	-
كلية مجتمع المرأة رام الله الطيرة	٨	وكالة		-	-	-	-	-	-	-	-	-	-	-	-	-	-	-	-
كلية مجتمع رام الله	٩	الفوٹ		-	-	-	-	-	-	*	-	-	-	-	-	-	-	-	-
كلية تدريب قلنديا - القدس	١٠	الدولية		*	*	*	*	*	*	*	-	-	-	-	-	-	-	-	-
مركز تدريب غزة	١١			*	*	*	*	*	*	*	-	-	-	-	-	-	-	-	-
كلية طولكرم - خضوري	١٢			-	-	-	-	-	-	-	-	-	-	-	-	-	-	-	-
كلية رام الله للبنات	١٣	حكومية		-	-	-	-	-	*	-	-	-	-	-	-	-	-	-	-
كلية مجتمع المروب	١٤			-	-	-	-	-	-	-	-	-	-	-	-	-	-	-	-
دار المعلمين - غزة	١٥			-	-	-	-	-	-	-	-	-	-	-	-	-	-	-	-
دار المعلمات - غزة	١٦			-	-	-	-	-	-	-	-	-	-	-	-	-	-	-	-

تابع جدول ٧-١٢ : التخصصات في كليات المجتمع الخاصة والحكومية والتابعة لوكالة الفوٹ الدولية

التخصص	تحليل	مساعدة	فينو	التفذية	خياطة	الالكترونيات	تجميل	مساحة	الأبنية	الرسم	المواصفات	الكهرباء	ميكانيك	الخرائطة	ميكانيك	كهرباء
	مخبري	صيادلة	علاج	والادارة	صناعية	وتصنيف	وتصنيف	الأراضي	والأنشاءات	المعماري	وحساب	العامه	الراديو	واللحام	السيارات	سيارات
			طبيعي	المنزلية		شعر					الكميات	والتلفزيون	والألمنيوم			
الرقم	الجهة المشرفة	الكلية														
١	كلية المجتمع الابراهيمية	-	-	-	-	-	-	-	-	-	-	-	-	-	-	-
٢	كلية الأمة	كليات	-	-	-	-	-	-	-	-	-	-	-	-	-	-
٣	كلية الروضة للعلوم المهنية	مجتمع	-	-	-	-	-	-	-	*	-	-	-	-	-	-
٤	كلية المجتمع العصرية	خاصة	-	-	-	-	-	-	-	-	-	-	-	-	-	-
٥	معهد فلسطين الديني/الأزهر	-	-	-	-	-	-	-	-	-	-	-	-	-	-	-
٦	كلية بيت لحم للكتاب المقدس	-	-	-	-	-	-	-	-	-	-	-	-	-	-	-
٧	كلية نابلس	-	-	-	-	-	-	-	-	-	-	-	-	-	-	-
٨	كلية مجتمع المرأة رام الله الطيرة	وكالة	*	*	*	*	*	-	-	-	-	-	-	-	-	-
٩	كلية مجتمع رام الله	الفوٹ	-	-	-	-	-	-	-	-	-	-	-	-	-	-
١٠	كلية تدريب قلنديا - القدس	الدولية	-	-	-	-	-	*	*	*	*	*	*	*	*	*
١١	مركز تدريب غزة	-	-	-	-	-	-	-	-	-	-	-	-	-	-	-
١٢	كلية طولكرم - خضوري	-	-	-	-	-	-	-	-	-	-	-	-	-	-	-
١٣	كلية رام الله للبنات	حكومية	-	-	-	-	-	-	-	-	-	-	-	-	-	-
١٤	كلية مجتمع العروب	-	-	-	-	-	-	-	-	-	-	-	-	-	-	-
١٥	دار المعلمين - غزة	-	-	-	-	-	-	-	-	-	-	-	-	-	-	-
١٦	دار المعلمات - غزة	-	-	-	-	-	-	-	-	-	-	-	-	-	-	-

المجموع العام لمؤسسات مجلس التعليم العالي

المجموع العام لمؤسسات مجلس التعليم العالي

في الباب الأول قمنا بتحليل كل مؤسسة على انفراد لكي يتسنى للمهتم بالتفاصيل ان يرجع اليها ويلاحظ واقع كل مؤسسة من مؤسسات مجلس التعليم العالي، ولكن في هذا الباب قمنا بتجميع نتائج الباب الأول، وأخذنا المؤسسات مجتمعة، وذلك لمن يريد أن يلقي نظرة شاملة على واقع مؤسسات مجلس التعليم العالي .

١ - الطلبة

أ - توزيع طلبة المؤسسات على الألوية والمناطق :

جدول (١-٨) يبين توزيع طلبة كل مؤسسة جغرافياً، وكذلك توزيع الطلبة الكلي جغرافياً، وقد بلغ مجموع طلبة مؤسسات مجلس التعليم العالي (برامج بكالوريوس ومتوسطة) ١٥٨٥٢ طالبا منهم ١٤٢٠٠ برامج بكالوريوس و ١٥٥٢ برامج متوسطة وكان توزيعهم على المؤسسات كما يلي :

جامعة بيرزيت ٢٦٤٢ طالبا، جامعة بيت لحم ١٣٠٤ طالبا، الجامعة الاسلامية/ غزة ٤٥٢٣ طالبا، جامعة الخليل ٢٨٨ طالبا، جامعة القدس ١٤٠٠ طالبا موزعين على كلياتها كالاتي:

الكلية العربية للمهن الطبية ١٩٧ طالبا، كلية الاداب للبنات ٣٠٩ طالبات، كلية العلوم والتكنولوجيا ٥٦٨ طالبا، كلية الدعوة واصول الدين ٣٢٦ طالباء جامعة النجاح ٣٠٤٢ طالبا، كلية الخليل الفنية الهندسية ١٠١٧ طالبا، كلية العلوم الاسلامية/ قلقيلية ١٢١ طالبا، كلية مجتمع النجاح ٢٢٠ طالبا، معهد ادارة فنادق بيت لحم ٦٧ طالبا.

وتوزيعهم على المناطق كما يلي:

القدس ١٢٢٨ طالبا، رام الله ١١٨٧ طالبا، نابلس ٢٠٨٨ طالبا، طولكرم ١٧٨٤ طالبا، جنين ١٠٩٨ طالبا، الخليل ٢١٠٣ طالبا، بيت لحم وأريحا ٨١٠ طالبا، غزة ٥٤٧٧ طالبا، عرب/٤٨ (٦٠) طالبا، أماكن أخرى ١٧ طالبا .

ب- توزيع طلبة الجامعات حسب المستوى والكلية والجنس والمناطق الجغرافية :

جدول (٢-٨) يبين توزيع طلبة الجامعات حسب الجنس والكلية والمستوى والمناطق، فكان توزيعهم على السنوات كما يلي :

أولى : ٦٤٨٢ طالبا منهم ٤١٣١ ذكورا و ٢٣٥٢ إناثا، ثانية : ٢٧١٦ طالبا منهم ١٥٧٢ ذكورا و ١١٤٤ إناثا. ثالثة : ٢٦٦٨ طالبا منهم ١٦١٧ ذكورا و ١٠٥١ رابعة: ٢٢٤٨ طالبا منهم ١٤١٨ ذكورا و ٩٣٠ إناثا. خامسة : ٨٤ طالبا مهم ٦٥ ذكورا و ١٩ إناثا .

نلاحظ من هذه الأعداد ان طلبة السنة الاولى يشكلون أعلى نسبة من مجموع طلبة الجامعات، وذلك يرجع كما ذكرنا سابقا، لكون الجامعات تعمل على قبول طلبة جدد من متخرجي الثانوية العامة مع ظرف الاغلاق المستمر، مما يجعل هناك تراكما في طلبة السنة الاولى.

أما توزيع الطلبة على الكليات فكان كما يلي :

كليات الآداب: ٤٥٧٢ طالبا منهم ٢٣٨٢ ذكورا و ٢١٩١ إناثا، كليات التربية: ١٩٦٧ طالبا منهم ١١٨٠ ذكورا و ٧٨٧ إناثا، كليات الشريعة والقانون: ٧٤١ طالبا منهم ٤٩٦ ذكورا و ٢٤٥ إناثا، كليات الدعوة واصول الدين: ١٠٢٧ طالبا منهم ٥١٦ ذكورا و ٥١١ إناثا، كليات التجارة أو /إدارة الاعمال/أو الاقتصاد والعلوم الادارية: ٢٠٧٧ طالبا منهم ١٥٦٨ ذكورا و ٥٠٩ إناثا، كلية الزراعة: ١٠ طلاب وجميعهم ذكور، كلية الاشعة: ٢٥ طالبا منهم ٢٤ ذكور وانثى واحدة، كلية الطب المخبري: ٧٢ طالبا منهم ٣٤ ذكورا و ٣٨ إناثا، كليات التمريض: ١٩٢ طالبا منهم ٣٥ ذكورا و ١٥٧ إناثا. كليات العلوم: ٢٨٤٨ طالبا منهم ١٩٥٢ ذكورا و ٨٩٥ إناثا، كليات الهندسة: ٧٥٢ طالبا منهم ٦٠١ ذكورا و ١٥١ إناثا. غير ذلك: ١٦ طالبا منهم ٨ ذكورا و ٨ إناثا.

من هذه الأعداد نلاحظ أن هناك تفاوتاً كبيراً بين أعداد الطلبة في الكليات، ولعل ذلك يرجع الى محدودية استيعاب بعض الكليات للطلبة، أو لنظرة الطلبة الى هذه الكليات، أو لكون بعض هذه الكليات افتتحت مؤخراً، كما هو الحال في كلية الزراعة في جامعة الخليل .

٢- العاملون في التدريس في مؤسسات مجلس التعليم العالي (برامج بكالوريوس ومتوسطة) // دوام كلي :

جدول (٣-٨) يبين أعداد العاملين في التدريس في مؤسسات مجلس التعليم العالي مع مؤهلاتهم وتخصصاتهم . وقد بلغ مجموع العاملين في التدريس ١٠٣٩ شخصا منهم ٨٧٦ ذكورا و ١٦٣ إناثا . وعدد أعضاء هيئة التدريس (حملة الماجيستير والدكتوراه) ٧٧٦ شخصا منهم ٦٦١ ذكورا و ١١٥ إناثا . وهي نسبة عالية حيث تزيد ٧٥٪ من مجموع العاملين من التدريس. وكان توزيعهم على التخصصات كما يلي (ترتيب تنازلي):
لغة انجليزية وأدابها او/ فرنسي ٩٨ شخصا، دراسات اسلامية ٧٩ شخصا، كيمياء ٧١ شخصا، لغة عربية وادابها ٧٠ شخصا، تربية و/ او علم نفس ٦٩ شخصا، رياضيات ٥٣ شخصا، فيزياء ٥٠ شخصا، هندسة مدنية ٤٦ شخصا، احياء ٤٣ شخصا، هندسة كهربائية ٤١ شخصا، هندسة ميكانيكية ٣٦ شخصا، وتوزيع الباقون على التخصصات الاخرى باعداد متفاوتة.

٣- متخرجو مؤسسات مجلس التعليم العالي :

جدول (٤-٨) يبين توزيع متخرجي مؤسسات مجلس التعليم العالي في العام الدراسي ٨٩/٨٨ وذلك حسب الكلية والتخصص، وقد بلغ مجموع المتخرجين (برامج بكالوريوس ومتوسطة) ٩٨٣ طالبا منهم ٥٨٠ ذكورا و ٤٠٣ إناثا . حيث بلغ مجموع متخرجي الجامعات ٩٦٥ طالبا منهم ٥٦٤ ذكورا و ٤٠١ إناثا، ومجموع متخرجي كليات المجتمع المتوسطة ١٨ طالبا منهم ١٦ ذكورا و ٢ إناثا (وجميعهم من كلية الخليل الفنية الهندسية) .

وكان توزيع المتخرجين من الجامعات على الكليات كما يلي :
كليات الآداب : ٣٨١ طالبا، كليات الشريعة : ٩٨ طالبا، كليات التربية : ٨٧ طالبا، كليات التجارة والاقتصاد والعلوم الادارية : ١٥١ طالبا، كليات التمريض
٦٥ طالبا، كليات العلوم : ١٢٨ طالبا، كليات الهندسة : ٤٠ طالبا والدراسات العليا (ماجستير) : ١٥ طالبا .

من هذه الأعداد نلاحظ أن الجامعات بذلت جهودا كبيرة حتى تمكنت من تخريج هذه الاعداد وذلك على الرغم من ظروف الاغلاق المستمرة منذ أكثر من ثلاث سنوات، حيث اتبعت هذه المؤسسات نظام التعليم البديل الذي تم التخطيط له بعناية فائقة لتلافي آثار الاغلاق، والاستمرار في عملية التعليم العالي .

٤- العاملون في الجامعات (تدريس، إدارة، خدمات) / دوام كلي وجزئي:

جدول (٨-٥) يبين توزيع العاملين في الجامعات (تدريس، إدارة، خدمات) / دوام كلي وجزئي، حيث بلغ مجموع العاملين في التدريس ٨٨٧ شخصا منهم ٧٣٢ ذكورا و ١٥٤ إناثا، والعاملون في الإدارة ٥٧٩ شخصا منهم ٣٧٨ ذكورا و ٢٠١ إناثا، وفي الخدمات ٢٨٤ شخصا منهم ٢١١ ذكورا و ٧٣ إناثا .

٥- المبتعثون للدراسة :

جدول (٨-٦) يبين توزيع المبتعثين من الجامعات حيث بلغ عددهم ١١٠ أشخاص منهم ٩٩ ذكورا و ١١ إناثا، من بينهم ٧٠ شخصا لنيل درجة الدكتوراه و ٤٠ شخصا لنيل درجة الماجستير، وكان توزيعهم على الكليات كما يلي :
كليات الآداب ٢٦ شخصا، كليات التربية ٤ أشخاص، كليات الشريعة واصل الدين ١٠ أشخاص، كليات التجارة ١٧ شخصا، كلية الزراعة شخص واحد، كليات التمريض شخصان، كليات العلوم ٣٧ شخصا، كليات الهندسة ٧ أشخاص، إداريون ٦ أشخاص .

٦- المكتبات في مؤسسات مجلس التعليم العالي :

جدول (٨-٢) يبين محتويات مكتبات مؤسسات مجلس التعليم العالي من المواد ومقاعد المطالعة فكانت كما يلي :

أ- الجامعات :

بلغ مجموع محتويات مكتبات الجامعات كما يلي :

٣١٤٩٤٤ كتابا ونشرة، ١٧١٨ دورية، ٧١٣ مخطوطة، ٣٥١١ شريطا وشريحة، ٢٧٨٩ مواد أخرى (وسائل تعليمية ورسائل دراسات عليا ... الخ) . وبلغ عدد مقاعد المطالعة ١٧٤٩ مقعدا .
وكان مجموع الطلبة في الجامعات ١٤٦٧٨ طالبا وطالبة . وبذلك يكون متوسط الطالب من الكتب ٢١ كتابا للطالب، ومتوسط المقعد من الطلبة ٨ طلاب/مقعد.

فعند مقارنة نصيب الطالب من الكتب في مختلف الجامعات نجد ان هناك تفاوتنا كبيرا في المتوسطة فكان في جامعة بيرزيت وجامعة بيت لحم وكلية الدعوة واصول الدين وكلية الآداب للبنات أعلى بكثير من المتوسط العام حيث بلغ فيها (٣٤، ٣٠، ٤٦، ٢٨) كتابا/طالب على التوالي وكان قريبا من المتوسط العام في جامعة النجاح والكلية العربية للمهن الطبية وكلية العلوم والتكنولوجيا حيث بلغ (٢٥، ١٩، ٢٤) كتابا/طالب على التوالي وكان يساوي المعدل العام في جامعة الخليل وهو ٢١ كتابا/طالب . وكان منخفضا جدا في الجامعة الاسلامية/غزة حيث بلغ ٤ كتاب/طالب .

أما من حيث معدل المقعد من الطلبة فكان المعدل العام ٨ طلاب/مقعد، فبمقارنة معدل المقعد من الطلبة في مختلف الجامعات نجد ان المتوسط في جامعتي النجاح والاسلامية/غزة أعلى من المتوسط العام حيث بلغ (١٦، ٢٦) طالب/مقعد على التوالي أما الجامعات الأخرى فكان المتوسط فيها اقل من المتوسط العام مما يعني انه على جامعتي النجاح والاسلامية/غزة زيادة عدد مقاعد المطالعة في مكتبيهما .

ب- الكليات المتوسطة :-

بلغ مجموع محتويات مكاتب الكليات المتوسطة كما يلي :

١٨١٦٨ كتابا ونشره، ١٣٨ نورية، ١٠ مخطوطات، ٦٩ شريطا وشريحة . وبلغ عدد مقاعد المطالعة فيها ٤١٠ مقعدا . وكان مجموع الطلبة في الكليات المتوسطة (عدا كلية مجتمع النجاح ومعهد إدارة فنادق بيت لحم) ١١٦٥ طالبا وطالبة . وبذلك يكون متوسط الطالب من الكتب ١٥ كتابا/طالب ومعدل المقعد من الطلبة ٢ طلاب/مقعد . وعند مقارنة متوسط الطالب من الكتب في الكليات الثلاث نجد ان المتوسط في كلية الخليل الفنية الهندسية كان اقل من المتوسط العام حيث بلغ ٩ كتاب/طالب وكان مرتفعا في كلية العلوم الاسلامية/القدس وكلية العلوم الاسلامية/قلقيلية حيث بلغ (١٥٨، ٢٦) كتابا/طالب على التوالي .

وعند مقارنة متوسط المقعد من الطلبة في المتوسط العام نجد انه لم يكن هناك تفاوت كبير في الكليات الثلاث عن المتوسط العام .

ج- الجامعات والكليات المتوسطة :

عند مقارنة الكليات المتوسطة مع الجامعات نجد ان نصيب الطالب من الكتب في الكليات المتوسطة، أقل منه في الجامعات حيث كان في الكليات المتوسطة ١٥ كتاب/طالب وفي الجامعات ٢١ كتابا/طالب، ومتوسط المقعد من الطلبة كان في الجامعات أعلى منه في الكليات المتوسطة حيث بلغ في الجامعات ٨ طلاب/مقعد وفي الكليات المتوسطة ٢ طالب/مقعد .

توزيع طلبة المؤسسات على الالوية والمناطق للعام ١٩٩٠/٨٩

جدول ٨-١

المؤسسة	المجموع	القدس	رام الله	نابلس	طولكرم	جنين	الخليل	بيت لحم وأريحا	غزة	عرب/٤٨	أماكن أخرى
١- جامعة بيرزيت	٢٦٤٣	٢٧٤	٧٦٠	٢٧١	٣١٦	٣٠٤	١٧٣	٨٧	٤٣٩	١٣	٦
٢- جامعة بيت لحم	١٣٠٤	٣٥٤	٩١	٣٣	٣٦	٤١	٢٥٠	٤٤٦	٥٢	١	-
٣- الجامعة الإسلامية	٤٥٢٣	-	-	-	-	-	-	-	٤٥٢٣	-	-
٤- جامعة الخليل	١٣٨٨	٤٣	٤٩	٨٨	٤٩	٩٥	٩٦٠	٦٣	٢١	١٩	١
٥- جامعة القدس:											
ا- الكلية العربية للمهن الطبية	١٩٧	٦١	٣٢	١٨	٢٠	١٨	١٩	١٦	١٣	-	-
ب- كلية الآداب للبنات	٣٠٩	١٧٠	٥٢	١٣	٢٠	٤	٢٠	٢٤	٥	١	-
ج- كلية العلوم والتكنولوجيا	٥٦٨	١٧٢	٥٧	٣٩	٧٧	١٥	١٤٤	٥١	١٣	-	-
د- كلية الدعوة واصل الدين	٣٢٦	٥٩	٧٢	٣٩	٢٩	٤٥	٣٣	٣٤	-	١٥	-
مجموع جامعة القدس	١٤٠٠	٤٦٢	٢١٣	١٠٩	١٤٦	٨٢	٢١٦	١٢٥	٣١	١٦	-
٦- جامعة النجاح	٣٠٤٢	٨	٢١	١٣١٣	٩٦١	٤١٢	٧٦	٤	٢٤٧	-	-
مجموع الجامعات	١٤٣٠٠	١١٤١	١١٣٤	١٨١٤	١٥٠٨	٩٣٤	١٦٧٥	٧٢٥	٥٣١٣	٤٩	٧
١- كلية الخليل الفنية الهندسة	١٠١٧	٤٥	٣٢	١٣٩	٨٦	٦٨	٤٠٧	٦٦	١٥٨	٦	١٠
٢- كلية العلوم الإسلامية/القدس	٢٧	٤	١٤	-	-	-	٩	-	-	-	-
٣- كلية العلوم الإسلامية/قلقيلية	١٢١	-	-	١٥	٦٥	٣٥	١	-	-	٥	-
٤- كلية مجتمع النجاح	٣٢٠	-	١	١١٩	١٢٤	٦١	٨	١	٦	-	-
٥- معهد إدارة فنادق بيت لحم	٦٧	٣٨	٦	١	١	-	٣	١٨	-	-	-
مجموع الكليات المتوسطة	١٥٥٢	٨٧	٥٣	٢٧٤	٢٧٦	١٦٤	٤٢٨	٨٥	١٦٤	١١	١٠
المجموع العام	١٥٨٥٢	١٢٢٨	١١٨٧	٢٠٨٨	١٧٨٤	١٠٩٨	٢١٠٣	٨١٠	٥٤٧٧	٦٠	١٧

الطلبة في الكليات حسب المستوى والجنس والتوزيع الجغرافي / برامج بكالوريوس للعام ١٩٩٠/٨٩

جدول ٨-٢

الكليات	كليات الآداب			كليات التربية			كليات الشريعة والقانون			كليات الدعوة واصول الدين			كليات التجارة وإدارة الأعمال			كلية الزراعة			كلية الاشعة	
	مجموع	انثى	ذكر	مجموع	انثى	ذكر	مجموع	انثى	ذكر	مجموع	انثى	ذكر	مجموع	انثى	ذكر	مجموع	انثى	ذكر	مجموع	انثى
جامعي اول	١٠٧٣	٨٠٧	١٠٧٣	١٨٨٠	٢٩٨	٥٠٧	٨٠٥	٢٩٨	٥٠٧	٢٦٣	١٥٢	٤١٥	٢٣١	٢٨٤	٦١٢	٢٢٧	٩٤٩	٨	٢٤	٢٥
جامعي ثاني	٤٤٨	٥٠٠	٤٤٨	٩٤٨	١٧٥	٢١٥	٣٩٠	١٧٥	٢١٥	٧٧	٢٣	١٠٠	٦١	٧١	١١٢	٣٦٩	٢	٢	-	-
جامعي ثالث	٤٦٢	٤٧٥	٤٦٢	٩٣٧	٤٧٥	٤٦٢	٤٣٨	٤٩٧	٤٦٢	٩١	٢٧	١١٨	٥٧	٨٠	١٣٧	٨٢	٢٩٤	-	-	-
جامعي رابع	٣٩٩	٤٠٩	٣٩٩	٨٠٨	٤٠٩	٣٩٩	٣٣٤	١١٧	٣١٧	٦٥	٤٣	١٠٨	٦٧	١٤٣	٧٨	٣٠٥	٢٨٣	-	-	-
جامعي خامس	-	-	-	-	-	-	-	-	-	-	-	-	-	-	-	-	-	-	-	-
المجموع	٢٣٨٢	٢١٩١	٢٣٨٢	٤٥٧٣	١١٨٠	١١٨٠	١٩٦٧	٧٨٧	١١٨٠	٤٩٦	٢٤٥	٧٤١	٥١٦	٥١١	١٠٢٧	١٥٦٨	٢٠٧٧	١٠	٢٤	٢٥
القدس	١١٩	٣٤٨	١١٩	٤٦٧	١٤	١٤	٥٣	٣٩	١٤	٥	٢	٧	١٩	٤٠	٩٢	٥٦	١٤٨	-	٧	٨
رام الله	٢٦٤	١٨٥	٢٦٤	٤٤٩	١٣	١٣	١٦	٣	١٣	١٦	٢	١٨	١٦	٤٠	١٤٣	٥٤	١٩٧	-	٣	٣
نابلس	٢٣٤	٢٢٢	٢٣٤	٥٥٦	١٣١	١٣١	٢٧١	١٤٠	١٣١	٢٥	٦	٢١	٢٢	١٧	١٣٧	٢٣٣	٣٧٠	-	١	١
طولكرم	٣٠٩	٢٩٦	٣٠٩	٦٠٥	٨٩	٨٩	١٤٦	٥٧	٨٩	١٣	٥	١٨	١٢	١٧	٢٠٦	٤٤	٢٥٠	-	١	١
جنين	٢٤٥	١٢٨	٢٤٥	٤٨٣	٥٠	٥٠	٧٩	٢٩	٥٠	٢٦	٢	٢٨	٢٨	١٧	١٣٤	١٩	١٥٢	-	٤	٤
الخليل	٥٦٣	٣٧٣	٥٦٣	٩٣٦	١٥	١٥	٢٣	٨	١٥	٣٦	٥١	١٧٥	٢٢	١٩	٤٦	٨	٥٤	-	٤	٤
بيت لحم	١٠٩	١٢٤	١٠٩	٢٣٣	١٥	١٥	٧١	٥٦	١٥	١١	٤	١٥	٢١	١٣	٥٨	٣٠	٨٨	-	١	١
واريجا	-	-	-	-	-	-	-	-	-	-	-	-	-	-	-	-	-	-	-	-
غزة	٥٣١	٢٩٢	٥٣١	٩٢٣	٨٥٣	٨٥٣	١٣٠٨	٤٥٥	٨٥٣	٢٦٨	١٧٢	٤٤٠	٢٤٢	٣٥٩	٦٥٤	١٦١	٨١٥	-	٣	٣
عرب/٤٨	٨	١٣	٨	٢١	-	-	-	-	-	٨	١	٩	١٠	٥	٢	-	٢	-	-	-
أماكن اخرى	-	-	-	-	-	-	-	-	-	-	-	-	-	-	-	-	-	-	-	-
المجموع	٢٣٨٢	٢١٩١	٢٣٨٢	٤٥٧٣	١١٨٠	١١٨٠	١٩٦٧	٧٨٧	١١٨٠	٤٩٦	٢٤٥	٧٤١	٥١٦	٥١١	١٠٢٧	١٥٦٨	٢٠٧٧	١٠	٢٤	٢٥

أطلبية في الكليات حسب المستوى والجنس والتوزيع الجغرافي/برامج بكالوريوس للعام ٩٠/٨٩

تابع جدول ٢-٨

الكليات	كلية الطب		المخبري		كليات التمريض		كليات العلوم		كليات الهندسة		غير ذلك (١)		المجموع		بيان/الجنس
	انثى	ذكر	مجموع	انثى	مجموع	انثى	مجموع	انثى	مجموع	انثى	ذكر	مجموع	انثى	مجموع	
جامعي اول	١٥	٦	٢١	١٢	٨٣	٩٥	٩٠٩	٤١٣	١٢٢٢	٢٧٩	٥٥	٧	٨	١٥	٦٤٨٤
جامعي ثاني	٧	١٧	٢٤	٤	٤٣	٤٧	٤٠٧	١٨٥	٥٩٢	٨٤	٢٨	-	-	-	٢٧١٦
جامعي ثالث	٣	٥	٨	١٢	١١	٢٣	٢٥٢	١٥٠	٥٠٢	١٠٢	٢٦	-	-	-	٢٦٦٨
جامعي رابع	١٣	٦	١٩	٧	٢٠	٢٧	٢٨٥	١٤٧	٤٢٢	٦٧	٢٧	-	-	-	٢٣٤٨
جامعي خامس	-	-	-	-	-	-	-	-	-	٦٤	١٩	١	-	١	٨٤
المجموع	٢٨	٢٤	٧٢	٣٥	١٥٧	١٩٢	١٩٥٣	٨٩٥	٢٨٤٨	٦٠١	١٥٠	٨	٨	١٦	١٤٣٠٠
القدس	١٨	٨	٢٦	-	٤٧	٤٧	-	١١٨	٢٧٩	٣٦	١٠	١	-	١	١١٤١
رام الله	١٠	٥	١٥	٣	١٤	١٧	١٦٨	٧٢	٢٤٠	٨٦	١٨	٣	-	٣	١١٣٤
نابلس	١	-	١	٣	١٣	١٣	١٩١	١٦٢	٣٥٣	٦٨	١٠٥	١	-	١	١٨١٥
طولكرم	٢	٤	٦	٤	١٦	١٦	٢٢٣	١٠٣	٣٢٦	٢٠	٨٦	-	-	-	١٥٠٧
جنين	٣	٢	٥	١	١٠	١٠	١٣٣	٣٥	١٦٨	٢	٥٣	١	-	١	٩٣٤
الخليل	٢	٩	١١	٥	١١	١١	٢٨٩	٨٥	٣٧٤	٤٠	٥	-	-	-	١٦٧٤
بيت لحم	٢	٣	٥	٣	٤٢	٤٥	١٣٢	٧٠	٢٠٢	٢٦	٥	-	-	-	٧٢٥
واريجا	-	-	-	-	-	-	-	-	-	-	-	-	-	-	-
غزة	-	٣	٣	١٦	٤	٢٠	٦٥٦	٢٤٨	٩٠٤	١٦٤	٢٧	٤	١	٥	٥٣١٣
عرب/٤٨	-	-	-	-	-	-	-	-	-	١	-	-	-	-	٤٩
أماكن اخرى	-	-	-	-	-	-	-	-	-	-	-	٤	١	٥	٧
المجموع	٢٨	٢٤	٧٢	٣٥	١٥٧	١٩٢	١٩٥٣	٩٩٥	٢٨٤٨	٦٠١	١٥١	٨	٨	١٦	١٤٣٠٠

(١): إما شهادة تعليم أو شهادة ترجمة أو وضع خاص .

العاملون في التدريس في مؤسسات مجلس التعليم العالي للعام ٩٠/٨٩
برامج بكالوريوس ومتوسطة/دوام كلي

جدول ٨-٣

الشهادة	دكتوراه		ماجستير		دبلوم عال		بكالوريوس		دبلوم متوسط		مجموع		هيئة تدريس د+م	
	انثى	ذكر	انثى	مجموع	انثى	مجموع	انثى	مجموع	انثى	مجموع	انثى	مجموع	انثى	مجموع
دراسات اسلامية	٢٥	-	٢٤	٢٥	-	-	٢٦	٢٦	-	-	٧٦	٣	٧٩	٤٩ - ٤٩
لغة عربية وآدابها	٣٦	-	٢٠	٣٦	-	-	٨	٨	-	-	٦٤	٦	٧٠	٥٩ ٣ ٥٦
لغويات	٣	١	١	٤	-	-	-	-	-	-	٤	١	٥	٥ ١ ٤
لغة انجليزية وآدابها او/فرنسي	١٦	٦	٣٥	٢٢	-	-	١٢	١٢	-	-	٦٤	٣٤	٩٨	٨٤ ٣٣ ٥١
تاريخ	١٦	-	٦	١٦	-	-	٣	٣	-	-	٢٥	١	٢٦	٢٣ ١ ٢٢
جغرافيا	٩	-	٤	٩	-	-	٤	٤	-	-	١٨	-	١٨	١٣ - ١٣
علوم البيئة	-	-	١	-	-	-	-	-	-	-	١	-	١	١ - ١
علم اجتماع	١٠	٣	٧	١٣	-	-	٢	٢	-	-	١٩	٦	٢٥	٢٢ ٥ ١٧
فنون	١	-	١	١	-	-	٦	٦	-	-	٩	٢	١١	٢ - ٢
اقتصاد	١٢	-	٦	١٢	-	-	٢	٢	-	-	٢٠	١	٢١	١٨ - ١٨
احصاء	٢	-	١	٢	-	-	-	-	-	-	٣	-	٣	٣ - ٣
إدارة اعمال	٤	١	٨	٥	-	-	٢	٢	-	-	١٦	٦	٢٢	١٦ ٤ ١٢
محاسبة/او تجارة	١	-	١٣	١	-	-	٩	٩	-	-	٢٣	-	٢٣	١٥ ١ ١٤
علوم سياسية و/أو اقتصاد	١١	-	٢	١١	-	-	٢	٢	-	-	١٥	-	١٥	١٣ - ١٣
حقوق/او قانون	٧	-	٢	٧	-	-	-	-	-	-	٩	-	٩	٩ - ٩
كيمياء	٤٧	٢	١٣	٤٩	-	-	٢	٢	-	-	٦٣	١	٧١	٦٣ ٣ ٦٠
رياضيات	٢١	٣	١٨	٢٤	-	-	٦	٦	-	-	٤٥	٨	٥٣	٤٣ ٤ ٣٩
كمبيوتر	٣	-	٢	٣	-	-	٥	٥	-	-	١٥	٥	٢٠	٦ ١ ٥
فيزياء	٢٧	-	٢١	٢٧	-	-	٢	٢	-	-	٥٠	-	٥٠	٤٨ - ٤٨
أحياء	١٩	٤	٨	٢٣	-	-	٤	٤	-	-	٢٢	١١	٤٣	٣٥ ٨ ٢٧
هندسة مدنية	١٣	١	٢٠	١٤	-	-	٣	٣	-	-	٧	١	٨	٣٥ ٢ ٣٣
هندسة معمارية	١	-	١١	١	-	-	٢	٢	-	-	٦	-	٦	١٤ ٢ ١٢
هندسة كهربائية	٩	-	١٤	٩	-	-	٦	٦	-	-	١٠	-	١٠	٢٤ ١ ٢٣
هندسة هيدرولوجية	١	-	-	١	-	-	-	-	-	-	١	-	١	١ - ١
هندسة الكترونية	٢	-	٤	٢	-	-	١	١	-	-	٧	-	٧	٦ - ٦
هندسة زراعية	٢	-	٣	٢	-	-	٤	٤	-	-	٩	-	٩	٥ - ٥
تربية/أو علم النفس	٣٢	-	١١	٣٢	-	-	٤	٤	-	-	٤٩	٢٠	٦٩	٥٩ ١٦ ٤٣
مكتبات	-	١٠	٣	١٠	-	-	-	-	-	-	٣	-	٣	١١ ٨ ٣
رياضة	-	-	٧	-	-	-	٥	٥	-	-	١٢	٣	١٥	٧ - ٧
هندسة كمبيوتر	-	-	٥	-	-	-	١	١	-	-	٤	-	٤	٥ - ٥

خلاصة لمتخرجي مؤسسات التعليم العالي برامج/بكالوريوس ومتوسطة لعام ٨٨/٨٩

جدول ٨-٤

رقم الكليات	المجموع			كليات الآداب										كليات الشريعة		
	ذكر	انثى	مجموع	لغة عربية وأدابها	أدب أو لغة عربية وأدابها	اجتماع أو خدمة اجتماعية	أثار تاريخ شرق أوسط	دراسات اسلامية	دبلوم ترجمة	شهادة تعليم	مجموع الاداب	شريعة وقانون	دعوة واصول الدين	مجموع	مجموع الشريعة	
																انجليزية لغويات
١- جامعة بيرزيت	١٦٠	٧٥	٢٣٥	٩	١٢	٢٠	٢٤	-	٢٢	-	-	-	-	-	-	
٢- جامعة بيت لحم	٢٥	٢٨	٥٣	٣	٦	-	١١	-	-	-	-	-	-	-	-	
٣- الجامعة الاسلامية	١٠٥	٢٦	١٤١	١٠	٧	-	-	-	-	-	-	-	-	-	-	
٤- جامعة الخليل	٨٧	٦٧	١٥٤	٥٤	٢٣	-	-	-	٢٦	٢	-	-	-	-	-	
٥- جامعة القدس :	٦٩	١٢٥	١٩٤	٢٦	١٤	-	١٧	-	-	-	-	-	-	-	-	
أ-الكلية العربية للمهن الطبية	٢٢	٢٧	٤٩	-	-	-	-	-	-	-	-	-	-	-	-	
ب- كلية الدعوة واصول الدين	٢٠	٢٩	٤٩	-	-	-	-	-	-	-	-	-	-	-	-	
ج-كلية العلوم والتكنولوجيا	٢٧	١٢	٣٩	-	-	-	-	-	-	-	-	-	-	-	-	
د- كلية الآداب للبنات	-	٥٧	٥٧	٢٦	١٤	-	١٧	-	-	-	-	-	-	-	-	
٦- جامعة النجاح	١١٨	٧٠	١٨٨	٨	٢١	-	٢	-	٢	٨	٩	-	-	-	-	
مجموع برامج البكالوريوس	٥٦٤	٤٠١	٩٦٥	١١٠	٩٢	٢٠	٥٤	٢	٧٠	٨	٩	٢	٢٨١	٣٥	٩٨	
١- إدارة فنادق بيت لحم	-	-	-	-	-	-	-	-	-	-	-	-	-	-	-	
٢- كلية مجتمع النجاح	-	-	-	-	-	-	-	-	-	-	-	-	-	-	-	
٣- كلية الخليل الفنية الهندسية	١٦	٢	١٨	-	-	-	-	-	-	-	-	-	-	-	-	
٤- كلية العلوم الاسلامية/القدس	-	-	-	-	-	-	-	-	-	-	-	-	-	-	-	
٥- كلية العلوم الاسلامية/قلقيلية	-	-	-	-	-	-	-	-	-	-	-	-	-	-	-	
مجموع البرامج المتوسطة	١٦	٢	١٨	-	-	-	-	-	-	-	-	-	-	-	-	
مجموع عام المتخرجين	٥٨٠	٤٠٢	٩٨٢	١١٠	٩٢	٢٠	٥٤	٢	٧٠	٨	٩	٢	٢٨١	٣٥	٩٨	

تابع جدول ٨-٤: خلاصة لمتخرجي مؤسسات التعليم العالي ببرامج بكالوريوس ومتوسطة لعام ٨٨/٨٩

رقم الكليات	كليات التربية			كليات التجارة				كليات المهن الطبية							
	تربية	علم نفس	لغة عربية	اجتماعيات	علوم	المجموع	إدارة أعمال	اقتصاد	محاسبة	سياسية	علوم	المجموع	طب	إرشاد صحي	المجموع
١- جامعة بيرزيت	-	-	-	-	-	-	٢٢	١١	٢٢	-	٥٧	-	-	-	-
٢- جامعة بيت لحم	(١)٩	-	-	-	-	٩	(٢)٣	-	-	٣	-	-	١٦	-	١٦
٣- الجامعة الاسلامية	-	-	٢٥	٢٧	١٢	٦٥	٧	٢	٢٠	-	٢٩	-	-	-	-
٤- جامعة الخليل	-	-	-	-	-	-	-	-	-	-	-	-	٢٧	٤	٤٩
٥- جامعة القدس:	-	-	-	-	-	-	-	-	-	-	-	-	٢٧	٤	٤٩
١-الكلية العربية	-	-	-	-	-	-	-	-	-	-	-	-	-	-	-
للمهن الطبية	-	-	-	-	-	-	-	-	-	-	-	-	-	-	-
ب-كلية الدعوة	-	-	-	-	-	-	-	-	-	-	-	-	-	-	-
واصول الدين	-	-	-	-	-	-	-	-	-	-	-	-	-	-	-
ج-كلية العلوم	-	-	-	-	-	-	-	-	-	-	-	-	-	-	-
والتكنولوجيا	-	-	-	-	-	-	-	-	-	-	-	-	-	-	-
د-كلية الآداب	-	-	-	-	-	-	-	-	-	-	-	-	-	-	-
للبنات	-	-	-	-	-	-	-	-	-	-	-	-	-	-	-
٦- جامعة النجاح	-	١٢	-	-	-	١٣	١٩	١٦	١٠	١٧	٦٢	-	-	-	-
مجموع برامج	٩	١٢	٢٥	٢٧	١٢	٨٧	٥٢	٢٩	٥٢	١٧	١٥١	٤٣	٤	١٨	٦٥
البكالوريوس															
١- إدارة فنادق	-	-	-	-	-	-	-	-	-	-	-	-	-	-	-
لم يتخرج أحد															
٢- بيت لحم	-	-	-	-	-	-	-	-	-	-	-	-	-	-	-
٣- كلية مجتمع النجاح	-	-	-	-	-	-	-	-	-	-	-	-	-	-	-
٤- كلية الخليل	-	-	-	-	-	-	-	-	-	-	-	-	-	-	-
٥- الكلية الهندسية	-	-	-	-	-	-	-	-	-	-	-	-	-	-	-
٦- كلية العلوم و الإسلامية/القدس	-	-	-	-	-	-	-	-	-	-	-	-	-	-	-
٧- كلية العلوم الإسلامية/قلقيلية	-	-	-	-	-	-	-	-	-	-	-	-	-	-	-
مجموع البرامج المتوسطة	-	-	-	-	-	-	-	-	-	-	-	-	-	-	-
مجموع عام المتخرجين	٩	١٢	٢٥	٢٧	١٢	٨٧	٥٢	٢٩	٥٢	١٧	١٥١	٤٣	٤	١٨	٦٥
لم يتخرج أحد															

تابع جدوا ٨-٤: خلاصة لمتخرجي مؤسسات التعليم العالي برامج بكالوريوس ومتوسطة ٨٨/٨٩

الرقم	الكليات	كليات العلوم	كليات الهندسة	ما جستير
	المؤسسة/التخصص	جيولوجيا حاسب أحياء وكيمياء رياضيات كيمياء المجموع	هندسة مدنية كهربائية معمارية	هندسة اتصالات المجموع دراسات كيمياء تربية المجموع
	كيمياء فيزياء رياضيات أحياء وفيزياء الكهروني حيوية	رياضيات واحياء	ميكانيكة سلكية اسلامية	
١-	جامعة بيرزيت	٢	٨	١٥
٢-	جامعة بيت لحم	٢	٢	٦
٣-	الجامعة الاسلامية	٢	٢	٥
٤-	جامعة الخليل	٦	١	١٠
٥-	جامعة القدس :	٧	٤	٢٩
	أ- الكلية العربية			
	للمهن الطبية			
	ب- كلية الدعوة			
	واصول الدين			
	ج- كلية العلوم	٧	٤	٢٩
	والتكنولوجيا			
	د- كلية الآداب			
	للبنات			
٦-	جامعة النجاح	٦	١١	١٩
	مجموع برامج	١٢	٢٥	٥١
	البكالوريوس	١٢	٢٢	٢٢
١-	إدارة فنادق			
٢-	بيت لحم			
	كلية مجتمع			
	النجاح			
٣-	كلية الخليل			
	الفنية الهندسية			
٤-	كلية العلوم			
	الاسلامية/القدس			
٥-	كلية العلوم			
	الاسلامية/قلقيلية			
	مجموع البرامج			
	المتوسطة			
	مجموع عام	١٢	٢٥	٥١
	المتخرجين	١٢	٢٢	٢٢

العاملون في مؤسسات التعليم العالي - دوام كلي وجزئي للعام ٩٠/٨٩

جدول ٨-٥

المؤسسة	الدوام	الشهادة	المجموع	دكتوراة	ماجستير	دبلوم عالي	بكالوريوس	دبلوم متوسط	مادون	مجموع
		حقل/الجنس	ذكر	انثى	مجموع	ذكر	انثى	مجموع	ذكر	انثى
جامعة بيرزيت	كلي	تدريس	١٥٢	٤٣	١٩٦	٩٢	١٧	١٠٩	-	-
		إدارة	١١٢	٨٢	١٩٥	-	-	-	-	-
		خدمات	٧٢	٢٢	٩٦	-	-	-	-	-
	جزئي	تدريس	١٠	٢	١٢	١	-	١	-	-
		إدارة	٤	-	٤	١	-	١	-	-
		خدمات	-	-	-	-	-	-	-	-
	مجموع	تدريس	١٦٢	٤٥	٢٠٨	٩٢	١٧	١١٠	-	-
		إدارة	١١٧	٨٢	١٩٩	١	-	١	-	-
		خدمات	٧٢	٢٢	٩٦	-	-	-	-	-
جامعة النجاح الوطنية	كلي	تدريس	١٦٨	١٥	١٨٣	١٠٨	٢	١١٠	١	١
		إدارة	٧٦	٤٨	١٢٤	٢	-	٢	١٠	٩
		خدمات	٥٥	-	٥٥	-	-	-	-	-
	جزئي	تدريس	-	-	-	-	-	-	-	-
		إدارة	-	-	-	-	-	-	-	-
		خدمات	-	-	-	-	-	-	-	-
	مجموع	تدريس	١٨٢	٢٢	٢٠٤	١٠٧	٤	١١١	٢٥	٦
		إدارة	١٢٤	٤٨	١٧٢	٢	-	٢	١٠	٩
		خدمات	٥٥	-	٥٥	-	-	-	-	-
جامعة بيت لحم	كلي	تدريس	٥٥	٤٠	٩٥	٢٠	٧	٢٧	-	-
		إدارة	٩	٣	١٢	-	-	-	٥	٢
		مجموع	٢٤	٢٩	٥٣	-	-	-	-	-
	جزئي	تدريس	٢٧	٨	٣٥	١١	-	١١	٩	٤
		إدارة	-	-	-	-	-	-	-	-
		مجموع	-	-	-	-	-	-	-	-
	مجموع	تدريس	٨٥	٤٩	١٣٤	٤١	٧	٤٨	٣٤	٢٨
		إدارة	٩	٣	١٢	-	-	-	٥	٢
		مجموع	٢٤	٢٩	٥٣	-	-	-	-	-

تابع جدول ٨-٥ : العاملون في مؤسسات التعليم العالي

المؤسسة	الدوام	الشهادة	المجموع	دكتوراة	ماجستير	دبلوم عالي	بكالوريوس	دبلوم متوسط	مادون	مجموع	
		حقل/الجنس	مجموع	مجموع	مجموع	مجموع	مجموع	مجموع	مجموع	مجموع	
الجامعة الاسلامية جزني / غزة	كلي	تدريس	١٤٦	٦	١٤٠	٥٦	١	٥٥	٤	-	٤
		إدارة	٩٣	١٣	٨٠	١	-	١	-	-	-
		خدمات	٥٦	١	٥٥	-	-	-	-	-	-
	جزني	تدريس	١	-	١	١	-	١	-	-	-
		إدارة	-	-	-	-	-	-	-	-	-
		خدمات	-	-	-	-	-	-	-	-	-
	مجموع	تدريس	١٤٦	٦	١٤٠	٥٧	١	٥٦	٤	-	٤
		إدارة	٩٣	١٣	٨٠	١	-	١	-	-	-
		خدمات	٥٦	١	٥٥	-	-	-	-	-	-
جامعة الخليل	كلي	تدريس	٦٤	٢	٦٢	٢٦	١	٢٢	-	-	٢٢
		إدارة	٦٠	٢٤	٣٦	٢	-	٢	-	-	-
		خدمات	٢٠	٢	١٨	-	-	-	-	-	-
	جزني	تدريس	٥	-	٥	٢	-	٢	-	-	-
		إدارة	-	-	-	-	-	-	-	-	-
		خدمات	-	-	-	-	-	-	-	-	-
	مجموع	تدريس	٧٠	٢	٦٨	٢٨	١	٢٦	٤	-	٤
		إدارة	٦٠	٢٤	٣٦	٢	-	٢	-	-	-
		خدمات	٢٠	٢	١٨	-	-	-	-	-	-
جامعة القدس	كلي	تدريس	١٢٥	٢٢	٩٤	٢٦	٤	٢٢	١	١	٤٦
		إدارة	٩١	٣١	٦٠	٤	-	٤	-	-	-
		مجموع	١٠٢	١٧	٨٦	-	-	-	-	-	-
	جزني	تدريس	٢٥	٥	٢٠	٨	-	٨	٧	٤	٣
		إدارة	-	-	-	-	-	-	-	-	-
		مجموع	١	١	-	-	-	-	-	-	-
	مجموع	تدريس	١٥٢	٢٨	١١٤	٤٦	٤	٤٢	٢٨	١٢	١٦
		إدارة	٩١	٣١	٦٠	٤	-	٤	-	-	-
		مجموع	١٠٤	١٨	٨٦	-	-	-	-	-	-
كلية الدعوة واصول الدين	كلي	تدريس	١٢	-	١٢	٥	-	٥	-	-	٧
		إدارة	١٥	٢	١٣	١	-	١	٤	٨	١
		خدمات	١٣	-	١٣	-	-	-	-	-	-
	جزني	تدريس	٢	-	٢	١	-	١	-	-	-
		إدارة	-	-	-	-	-	-	-	-	-
		خدمات	١	١	-	-	-	-	-	-	-
	مجموع	تدريس	١٥	-	١٥	٦	-	٦	٥	-	٧
		إدارة	١٥	٢	١٣	١	-	١	٤	٨	١
		خدمات	١٤	١	١٣	-	-	-	-	-	-

تابع جدول ٨-٥ : العاملون في مؤسسات التعليم العالي

المؤسسة	الدوام	الشهادة	المجموع	دكتوراة	ماجستير	دبلوم عالي	بكالوريوس	دبلوم متوسط	مادون	مجموع	
	حقل/الجنس	مجموع	مجموع	مجموع	مجموع	مجموع	مجموع	مجموع	مجموع	مجموع	
كلية العلوم / أبو ديس	كلي	تدريس	٥٤	١٥	٦٩	٢٠	٢	٢٢	-	-	
		إدارة	٢٢	٩	٣١	-	-	-	-	-	
		خدمات	٦٧	٣	٧٠	-	-	-	-	-	
	جزئي	تدريس	-	-	-	-	-	-	-	-	
		إدارة	-	-	-	-	-	-	-	-	
		خدمات	-	-	-	-	-	-	-	-	
مجموع	تدريس	٥٥	١٥	٧٠	٢٢	٢	٢٢	-	-		
	إدارة	٢٢	٩	٣١	-	-	-	-	-		
	خدمات	٦٧	٣	٧٠	-	-	-	-	-		
كلية الآداب للبنات	كلي	تدريس	١٢	٥	١٧	٦	١	٥	-	-	
		إدارة	٨	١٠	١٨	٢	-	-	-	-	
		مجموع	٢	٣	٥	-	-	-	-	-	
	جزئي	تدريس	٦	٤	١٠	١	-	-	-	-	
		إدارة	-	-	-	-	-	-	-	-	
		مجموع	-	-	-	-	-	-	-	-	
مجموع	تدريس	١٨	٩	٢٧	٧	١	٦	-	-		
	إدارة	٨	١٠	١٨	٢	-	-	-	-		
	مجموع	٢	٣	٥	-	-	-	-	-		
الكليات العربية للمهن الطبية	كلي	تدريس	١٤	١٣	٢٧	٣	١	٢	-	-	
		إدارة	٧	١٠	١٧	١	-	-	-	-	
		خدمات	٤	١١	١٥	-	-	-	-	-	
	جزئي	تدريس	١١	١	١٢	٦	-	-	-	-	
		إدارة	-	-	-	-	-	-	-	-	
		خدمات	٢	-	٢	-	-	-	-	-	
مجموع	تدريس	٣٥	١٤	٤٩	٩	١	٨	-	-		
	إدارة	٧	١٠	١٧	١	-	-	-	-		
	خدمات	٦	١١	١٧	-	-	-	-	-		
المجموع	كلي	تدريس	٦٧٠	١٢٩	٨٠٩	٢٣	٢٤٢	٢٧٥	٢٢	٢٤٢	
		إدارة	٢٧٤	٢٠١	٥٧٥	١٥	-	١٥	٤٧	١٤	٢٢
		خدمات	٣١١	٧٢	٣٨٣	-	-	-	-	-	-
	جزئي	تدريس	٦٣	١٥	٧٨	٢٢	-	٢٢	٢٤	٧	٢٧
		إدارة	٤	-	٤	١	-	-	-	-	-
		خدمات	-	١	١	-	-	-	-	-	-
مجموع	تدريس	٧٢٢	١٥٤	٨٨٧	٢٢	٢٦٥	٢٩٨	٢٢	٢٦٥		
	إدارة	٢٧٨	٢٠١	٥٧٩	١٦	-	١٦	٤٧	١٤	٢٢	
	خدمات	٣١١	٧٢	٣٨٤	-	-	-	-	-	-	

المبتعثون للدراسة من الجامعات الفلسطينية للعام ٨٩/٩٠

جدول ٨-٦

الكلية	المجموع		كليات الآداب					كليات التربية		كليات الشريعة		كليات المهن					
	ذكر	انثى	لغة عربية	لغة انجليزية	جغرافيا	تاريخ	علم الاجتماع	علم النفس	المجموع	اصول الدين	شريعة وقانون	المجموع	التريض	الطبية	الهندسة المدنية	الهندسة الكهربائية	الهندسة المعمارية
دكتوراه	٦٦	٤	٧٠	٥	٦	٥	٣	١	٢	١	١	-	-	٢	١	-	٦
ماجستير	٣٣	٧	٤٠	٢	١	١	-	-	٢	٧	٢	٢	٢	-	-	١	١
مجموع	٩٩	١١	١١٠	٧	٧	٦	٣	٢	٤	٨	٣	٢	٢	٢	١	١	٧

تابع جدول ٨-٦ : المبتعثون للدراسة من الجامعات الفلسطينية

الكلية	كليات التجارة			كليات العلوم										كليات الزراعة							
	الدرجة/القسم المطلوبة	محاسبة	اقتصاد	إدارة أعمال	المجموع	زراعة	المجموع	رياضيات	كيمياء	فيزياء	أحياء	جيولوجيا	علوم زراعية	علوم مجتمع	صحة	علوم كمبيوتر	مكتبات ^(١)	علاقات عامة	شؤون طبية	الدائرة الطبية	المجموع
دكتوراه	٣	٦	٤	١٣	-	-	٩	٢	٦	٣	-	٢	-	٣	-	١	-	١	-	١	١
ماجستير	٣	١	-	٤	١	١	٣	٣	١	٢	١	-	١	١	١	-	٢	-	١	٢	٥
مجموع	٦	٧	٤	١٧	١	١	١٢	٥	٧	٥	١	٣	١	٤	١	١	٢	١	١	٢	٦

(١) : شخص من كلية العلوم والتكنولوجيا وآخر من الجامعة الاسلامية/غزة

المكتبات في مؤسسات مجلس التعليم العالي للعام ٨٩/٩٠

جدول ٨-٧

البيان	الجامعات															
	المؤسسات	بيروت	النجاح	بيت لحم	الاسلامية/ غزة/ الخليل	الدعوة العربية للعلوم والاداب	الكلية العربية للعلوم والاداب	الكلية العربية للعلوم والاداب	الكلية العربية للعلوم والاداب	الكلية العربية للعلوم والاداب	الكلية العربية للعلوم والاداب	الكلية العربية للعلوم والاداب	الكلية العربية للعلوم والاداب	الكلية العربية للعلوم والاداب	مجموع كليات العلوم	
لغة عربية	كتب ونشرات	٣٠٨٠٠	٤٠٠٢٥	١٦١٠٦	١٧٠٠٠	٢٠٠٥٠	١٤٠٠٠	٦٠٠	٦٠٥	٩٦٦٦	١٥٤٢١٢	٣٠٤٩	٤٠٢٠	٤١٥٠	١١٢١٩	١٦٥٤٢١
	دوريات	٥٠	(١)٥٦	١٤٠	٣٠	١٥	٢٠	١٠	-	٤١	٢٠٧	٢٥	١٢	٤	٤١	٢٤٨
	مخطوطات	-	٢٠٨	١٠	-	-	٢٥٠	-	-	٢٤٥	٧١٢	-	-	-	١٠	٧٢٢
	أشرطة وشرائح أخرى	(٢)٣٠٠	٥	٥	-	-	٣٠	-	-	٥	٣١٠	-	-	-	-	٢١٠
لغة انجليزية	كتب ونشرات	٦٠٢٠٠	٤٦٠٠٧	٢٤٨٤٧	٢٥٠٠	٩٨١٥	١٠٠٠	٢٢١٠	٧٦٠٠	٢١٢٩	١٥٧٤١٨	٦٣٩٩	٢٥٠	٣٠٠	٦٩٤٩	١٦٤٣٦٧
	دوريات	(٢)٦٠٠	(٤)٢٤٢	٢٤٦	١٢٥	٩	-	٥٠	١١٠	-	١٣٨٢	٩٦	-	١	٩٧	١٤٧٩
	مخطوطات	-	-	-	-	-	-	-	-	-	-	-	-	-	-	-
	أشرطة وشرائح أخرى	(٢)٢٠٠	٢٩	٤٦٨	-	-	-	-	٢١٠٠	-	٢٧٥٨	٢٢	١٦	-	٢٩	٢٧٩٧
اخرى	كتب ونشرات	(٥)٢٠٠٠	(٥)٢٥	(٦)١٢٥٤	-	-	-	-	(٧)٣٥	-	٢٣٢٤	-	-	-	-	٢٣٢٤
	دوريات	-	(٥)٢	(٦)٢٠	-	-	-	-	-	-	٢٢	-	-	-	-	٢٢
	مخطوطات	-	-	-	-	-	-	-	-	-	-	-	-	-	-	-
	أشرطة وشرائح	-	-	٥	-	-	-	-	-	-	٥	-	-	-	-	٥
المجموع	كتب ونشرات	٩١١٠٠	٨٦٠٦٧	٤٢٢٠٧	١٩٥٠٠	٢٩٨٦٥	١٥٠٠٠	٢٨١٥	١٣٦٢٥	١١٧٦٥	٢١٤٩٦٤	٩٤٤٨	٤٢٧٠	٤٤٥٠	١٨١٦٨	٢٢٢١٢٢
	دوريات	٦٥٠	٣٠٠	٤٠٦	١٤٥	٢٤	٢٠	٦٠	١١٠	٤١	١٧١٨	١٢١	١٢	٥	١٣٨	١٨٥٦
	مخطوطات	-	٢٠٨	١٠	-	-	٢٥٠	-	-	٢٤٥	٧١٢	-	-	-	١٠	٧٢٢
	أشرطة وشرائح أخرى	٥٠٠	٣٤	٤٧٢	-	-	-	-	١٠٠٠	-	٢٧٨٩	-	-	-	-	٢٧٨٩
عدد الطلبة	مقاعد مكتبة	٥٠٠	٢٠٨	٣١٢	١٢٦	٢٥٠	١٠٠	٤٠	١٠٤	١٠٩	١٧٤٩	٣٧٠	٢٠	٢٠	٤١٠	٢١٥٩
	عدد الطلبة	٢٦٤٢	٢٣٦٢	١٣٧١	٤٥٢٢	١٣٨٨	٢٢٦	٢١٩٧	٥٦٨	٣٠٩	١٤٦٨٧	١٠١٧	٢٧	١٢١	١١٦٥	١٥٨٥٢
	كتاب للطلاب	٢٤	٢٥	٣٠	٤	٢١	٤٦	١٩	٢٤	٢٨	٢١	٩	١٥٨	٣٦	١٥	٢١
	طالب للمعد	٥	١٦	٤	٣٦	٥	٢	٥	٥	٣	٨	٣	٣	٦	٣	٧

- (١) : منها ثمانية صحف (٢) : منشورات اليونيسكو (٣) : منها ٣٢ على الميكروفيليم والميكروفيلم
 (٤) : منها صحيفتان (٥) : المانية وفرنسية (٦) : اسبانية وفرنسية (٧) : عبري وفرنسي
 (٨) : يوجد في مكتبة الجامعة صور بعض المخطوطات وبعض الاشرطة السمعية تتعلق بتعليم اللغة الانجليزية والصحة العامة ورسائل دراسات عليا لم يحدد عددها .
 (٩) : مكتبة الكلية ومكتبة مركز الابحاث معا .

مجموع عام الطلبة في الجامعات الفلسطينية موزعين حسب الجنس للعام ٩٠/٨٩

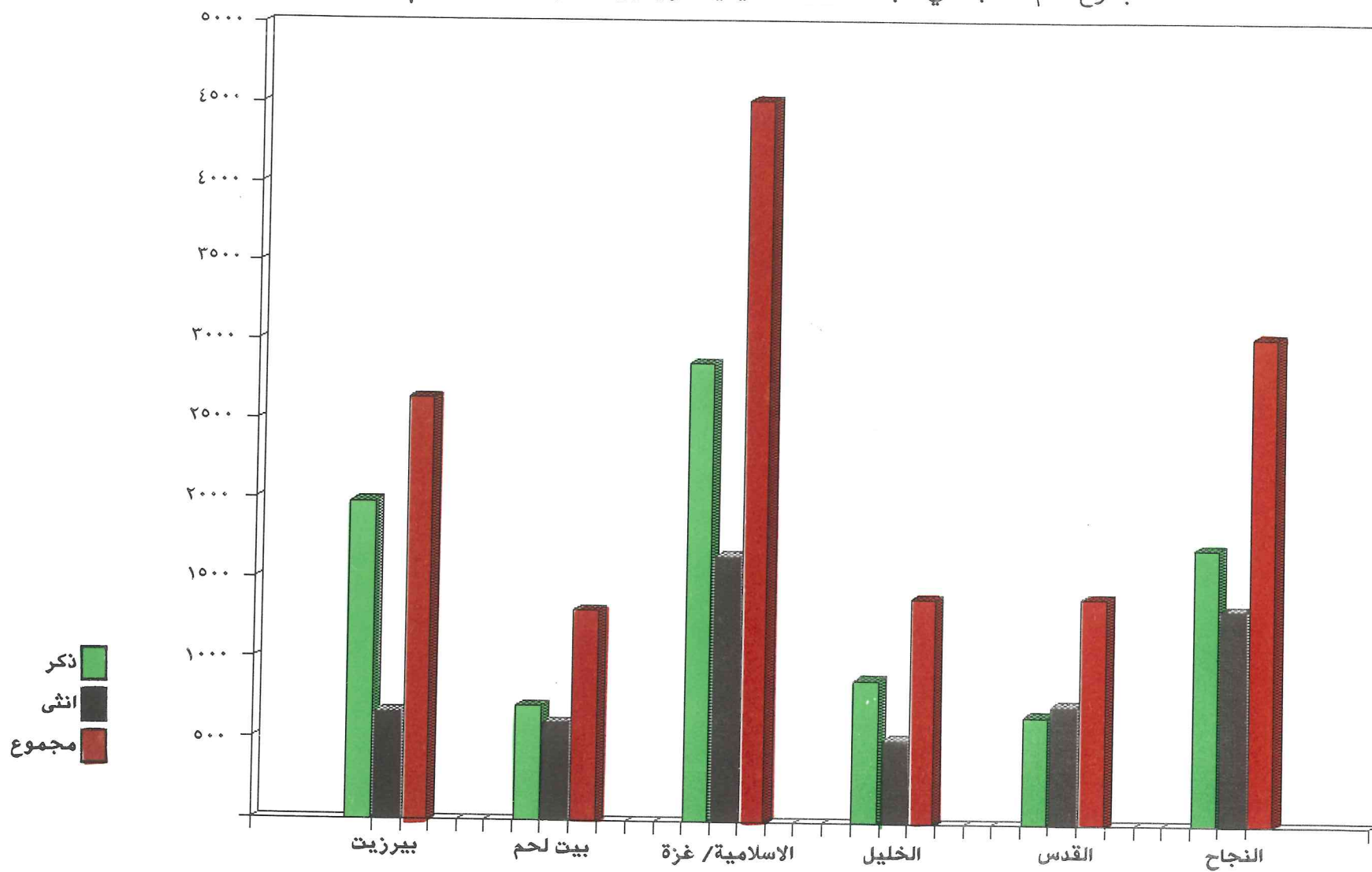

مجموع عام الطلبة في الجامعات الفلسطينية موزعين حسب الكليات والجنس للعام ٨٩/٩٠

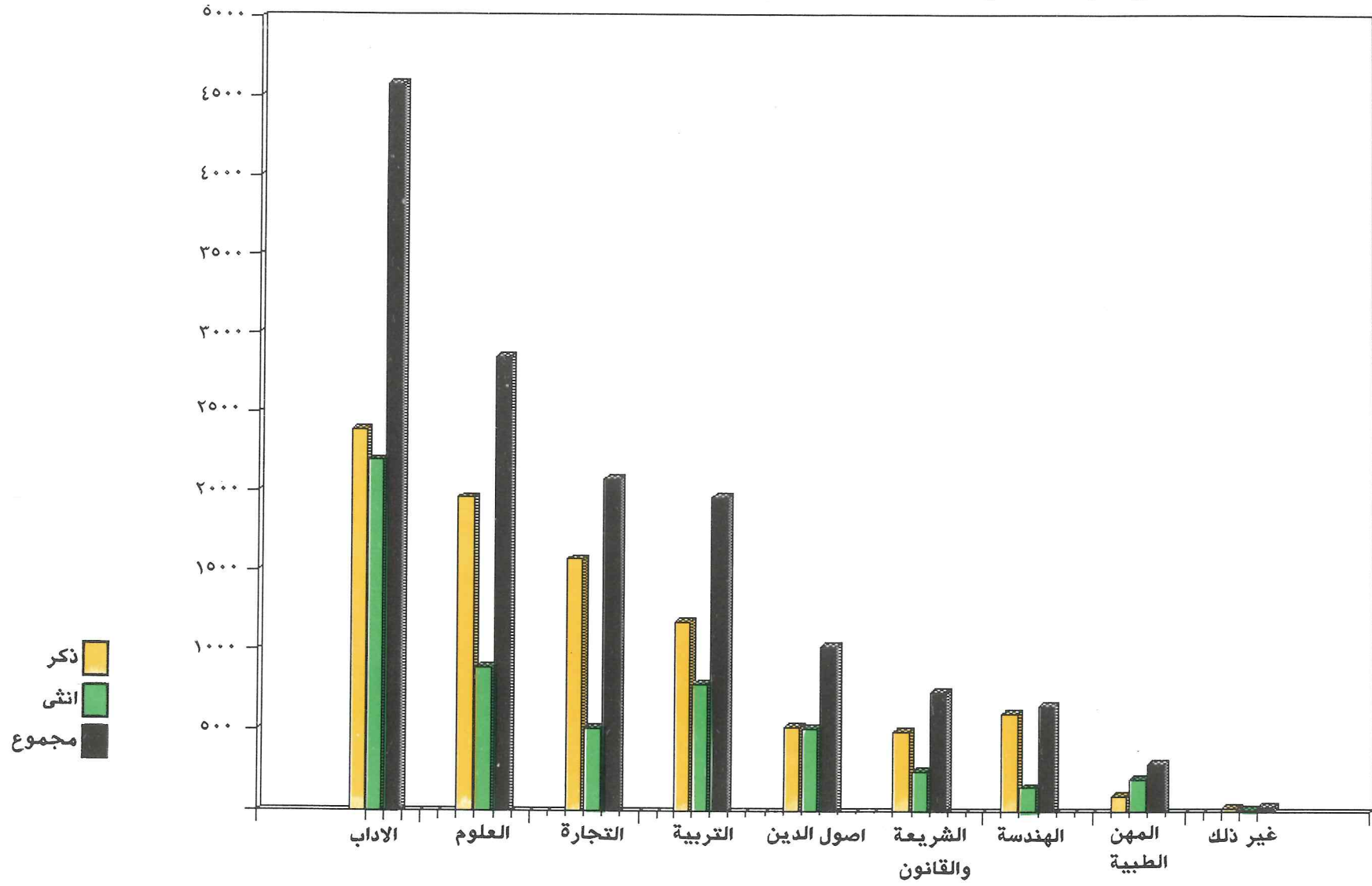

مجموع عام العاملين في التدريس في الجامعات الفلسطينية موزعين حسب المؤهل للعام ٩٠/٨٩

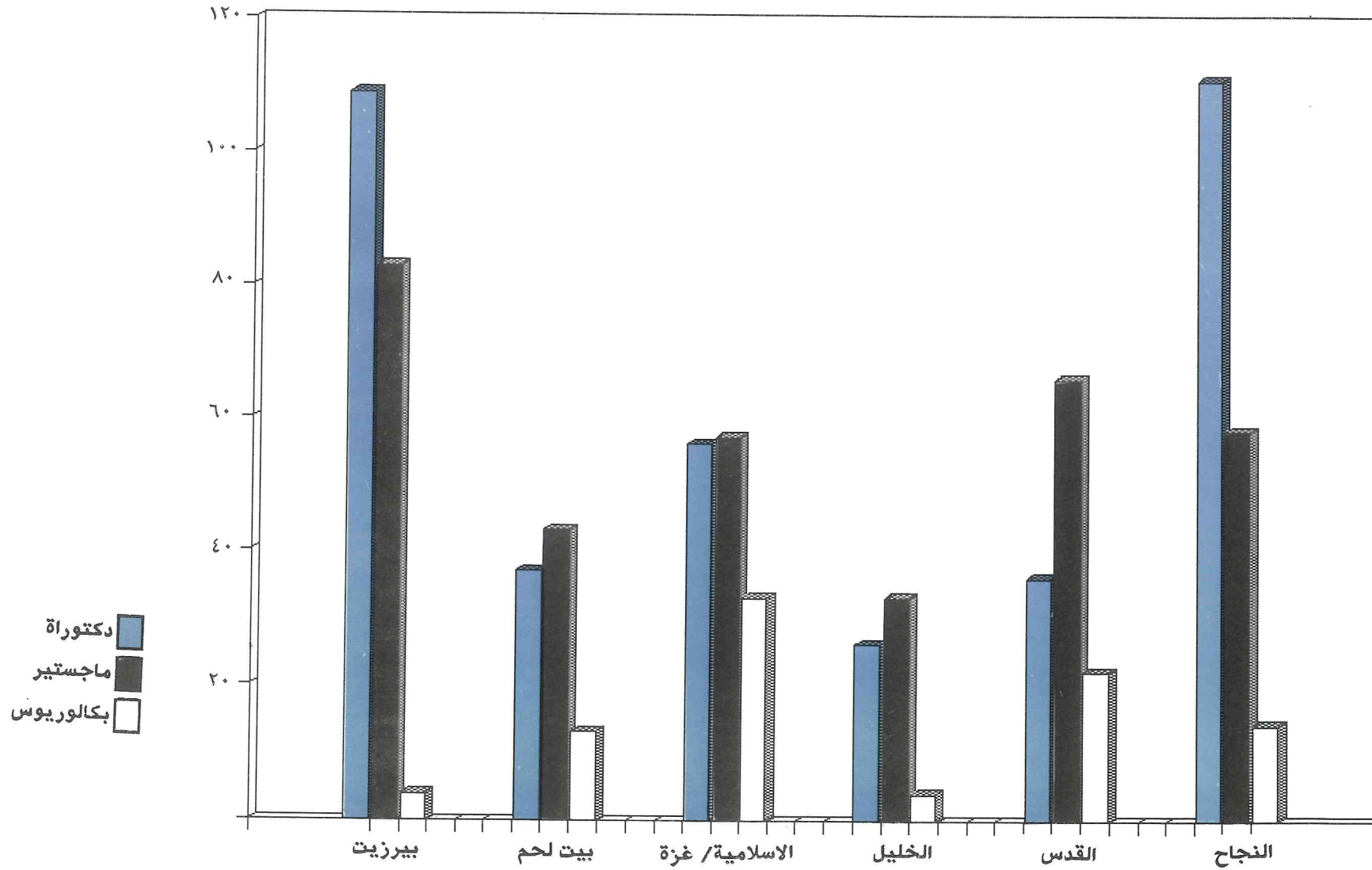

المتخرجون من الجامعات الفلسطينية حسب الجنس لعام ٨٩/٨٨

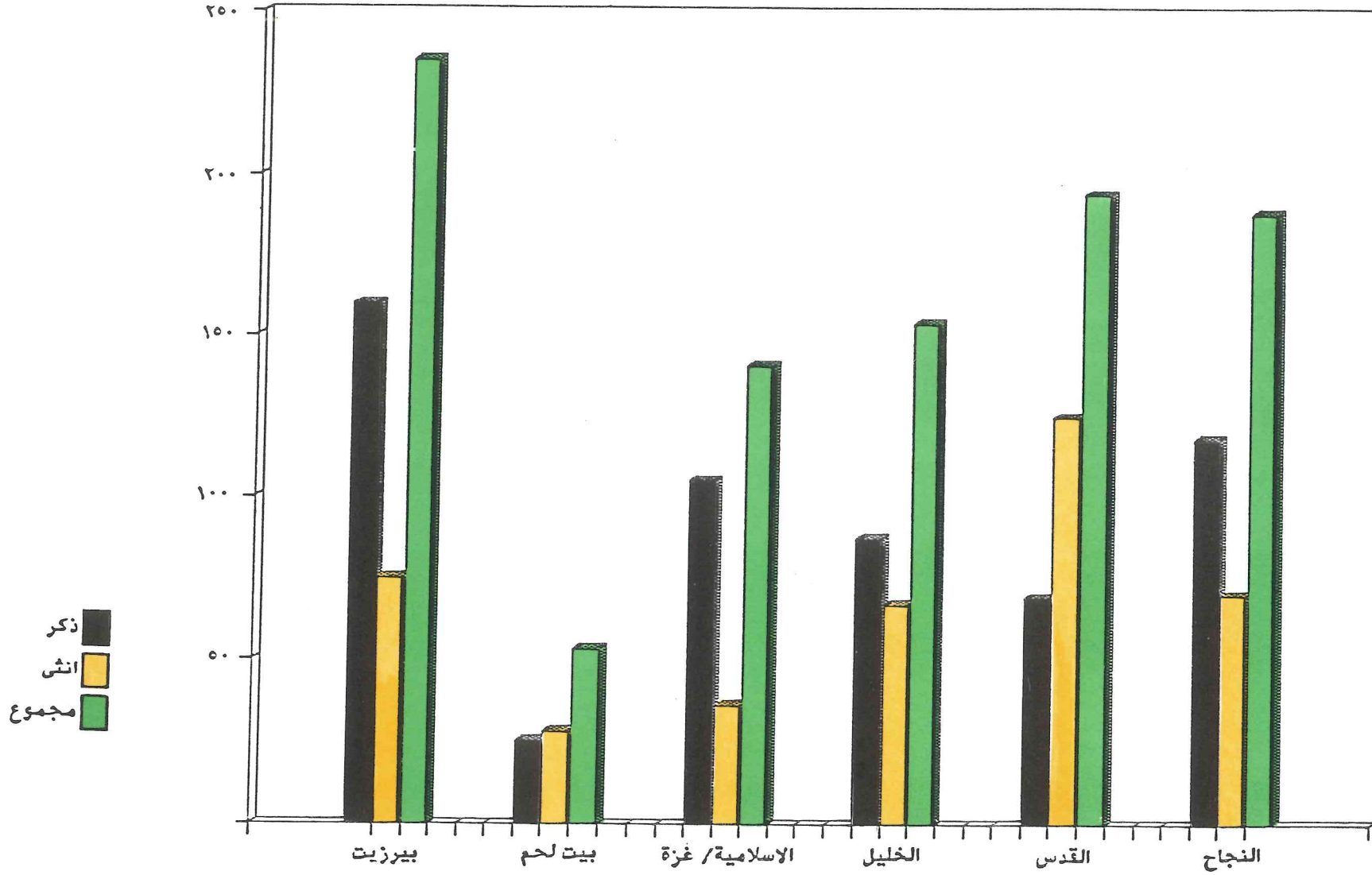

مؤسسات التعليم العالي في الأراضي الفلسطينية المحتلة

أولاً - جامعات

- ١- جامعة بيرزيت.
 - ٢- جامعة بيت لحم
 - ٣- الجامعة الاسلامية/غزة
 - ٤- جامعة الخليل
 - ٥- جامعة القدس :
- أ- كلية العلوم والتكنولوجيا/أبو ديس
ب- الكلية العربية للمهن الطبية
ج- كلية الدعوة واصول الدين
د- كلية الآداب للبنات
- ٦- جامعة النجاح الوطنية/نابلس

ثانياً - كليات مجتمع متوسطة

- ١- كلية الخليل الفنية الهندسية/بوليتكنيك
- ٢- كلية العلوم الاسلامية/القدس
- ٣- كلية العلوم الاسلامية/قلقيلية
- ٤- كلية مجتمع النجاح
- ٥- كلية الأمة
- ٦- كلية المجتمع الابراهيمية
- ٧- كلية الروضة للعلوم المهنية
- ٨- كلية المجتمع العصرية
- ٩- معهد فلسطين الديني/الأزهر
- ١٠- كلية بيت لحم للكتاب المقدس
- ١١- كلية نابلس
- ١٢- كلية مجتمع المرأة رام الله-الطيبة
- ١٣- كلية مجتمع رام الله
- ١٤- كلية تدريب قلنديا - القدس
- ١٥- مركز تدريب - غزة
- ١٦- كلية طولكرم - خضوري
- ١٧- كلية رام الله للبنات
- ١٨- كلية مجتمع العروب
- ١٩- دار المعلمين - غزة
- ٢٠- دار المعلمات - غزة